

Iwami Contemporary Art Exhibition

アートが集うジオパークの町 鳥取県岩美町

岩美現代美術展

アートがつなげる人々と自然

友田多恵子

Taeko Tomoda

金 善 東

Kim Song-Dong

毛利泰房

Yasufusa Mohri

高木義隆

Yoshitaka Takagi

城戸 昭 人

Akito Kido

出村雅俊

Masatoshi Demura

大丸真紀

Maki Daimaru

大丸友紀

Yuki Daimaru

展覧会

2018年 9月1日(土)～9月18日(火)

開催時間：10:00～17:00 観覧料：無料

会場：鳥取県岩美町 Studio652(旧岩美病院)

ランドアート「子ども美術館」

2018年 9月1日(土)～9月18日(火) 会場：岩美町東浜海岸

オープニングイベント「友田多恵子によるアーティストトーク」

2018年 9月1日(土) 時間：14:00～15:00 入場：無料 会場：Studio652

■主催：岩美現代美術展実行委員会



友田多恵子

Taeko Tomoda



《略歴》

1945年 大阪府生まれ
 2012年 びわこビエンナーレ（滋賀） 以後2014、2016
 2015年 鐘路ギャラリー（ソウル・韓国）、美濃和紙の里会館（岐阜）
 2016年 w Galerii Connaissance（クラコフ・ポーランド）
 2017年 ふじ・紙のアートミュージアム（静岡）、エムズギャラリー（和歌山）
《パブリックコレクション》
 台湾中台科技大学本校（台湾）、ふじ・紙のアートミュージアム（静岡）



金 善東

Kim Song-Dong



《略歴》

1950年～2016年 兵庫県生まれ
 2007年 青島国際アートフェスティバル（青島・中国）
 2009年 柿衛文庫開館25周年記念展（柿衛文庫・伊丹）
 2012年 霊岩郡立美術館開館記念展（全羅南道霊岩郡・韓国）
《パブリックコレクション》
 ロックフォード大学（米国）、カボ・フリオ国際版画ビエンナーレ（ブラジル）
 青年美術家協会（ハンガリー）、光州市立美術館（韓国）、霊岩郡立美術館（韓国）

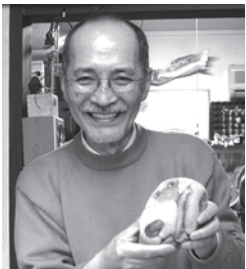

毛利泰房

Yasufusa Mohri



《略歴》

1940年 大阪府生まれ
 毎日放送、関西テレビ美術部を経て、現在フリーの造形作家、漫画家。
 劇団こぐま座の人形デザイン、舞台美術を担当。約50年前より自然の石ころに動物を描き始め、「石ころアート」の第一人者として、NHKや朝日放送などで紹介される。漫画家としても、テレビCMのキャラクター（金鳥の蚊など）の制作するほか、読売国際漫画大賞で優秀賞受賞2回。



高木義隆

Yoshitaka Takagi



《略歴》

1972年 大阪府生まれ
 2012年 個展（橘画廊・大阪）
 2013年 HUB-IBARAKI ART COMPETITION (-2014 茨木市福祉文化会館他・大阪)
 2015年 個展（ギャラリー白・大阪）、「両A面」la galeie/茨木市
 2015年 あまがさき歴史音楽祭アート展示（旧尼崎警察署 他/尼崎・兵庫）
 2017年 個展（ギャラリー白・大阪）、ギャラリーDEN〈青い家〉（南山城村・京都）



城戸昭人

Akito Kido

《略歴》

1952年鳥取県生まれ。岩美町在住。2017年写真グループ展「視点」（ギャラリーen・鳥取市）写真がデジタル化され、写真の位置と写真を創る自由度が広がった。

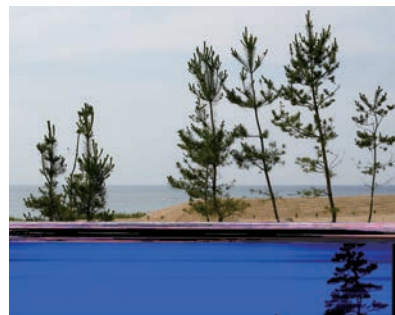

出村雅俊

Masatoshi Demura

《略歴》

1980年鳥取県生まれ。写真家。鳥取市在住。砂丘や国道9号線など、郷里・鳥取の風景をモチーフに写真を撮る。2017年8月個展「王国」（ギャラリーそら・鳥取市）

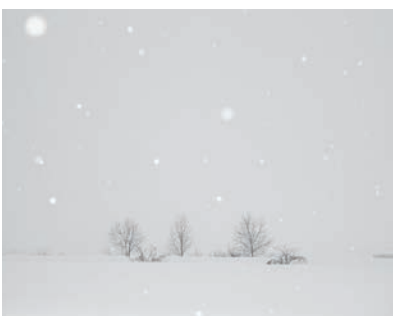

大丸真紀

Maki Daimaru

《略歴》

1976年鳥取県生まれ。鳥取市在住。2012年写真グループ展「knot」（ギャラリーそら・鳥取市）、2013年姉妹展「MY ROOM」（ギャラリーグラスガーデン・鳥取市）など



大丸友紀

Yuki Daimaru

《略歴》

1976年鳥取県生まれ。鳥取市在住。2012年写真グループ展「knot」（ギャラリーそら・鳥取市）、2013年姉妹展「MY ROOM」（ギャラリーグラスガーデン・鳥取市）など



《メイン会場》

Studio652

(旧岩美病院)

鳥取県岩美郡岩美町浦富652

オープニングイベント

「友田多恵子によるアーティストトーク」

■日時：9月1日(土) 14:00～15:00

■会場：Studio652

〔アーティスト〕 友田多恵子

〔聞き手〕 尾崎信一郎 (鳥取県立博物館 副館長)

ワークショップ ※完成した作品は、下記のランドアートに使用します。

「手作りモビールワークショップ」

お好きな素材で作った動物や海の生き物たちを糸や針金でバランスよく吊るして、ゆらゆら揺れるモビールづくりに挑戦!子どもから大人までカンタンに楽しめます。

※モビールとは…紙や布などの軽い素材を糸などで吊るしたものでインテリア装飾や知育玩具として人気があります。

〔講師〕 毛利泰房

■日時：8月5日(日) 10:00～11:30

■会場：東コミュニティーセンター (岩美町陸上33)

■対象：一般 (小学生以上)

■参加費：無料

■定員：20名(要予約) ※定員になり次第、締め切らせていただきます。

お申し込み先

岩美現代美術展実行委員会 (岩美町役場 商工観光課内)

TEL.0857-73-1416 E-mail syoukou@iwami.gr.jp



Workshop

「海の生き物を描こう!」

〔講師〕 高木義隆

■日程：7月30日(月)

■会場：岩美町立みなみ保育所

■対象：保育所園児



「動物のモビールをつくろう!」

〔講師〕 毛利泰房

■日程：8月6日(月)

■会場：岩美町立大岩保育所

■対象：保育所園児

岩美町立浦富保育所

ランドアート「子ども美術館」

竹で編んだドームに地元の子どもたちがワークショップで作成した作品を展示するランドアート「子ども美術館」がアルマーレ下の広場にお目見えします。

オープニングを飾る完成披露イベントも開催します。

■展示会場：東浜海岸 (イタリアンレストラン アルマーレ付近)

■作品展示期間：9月1日(土)～9月18日(火)

完成披露イベント

9月1日(土) 17:00～

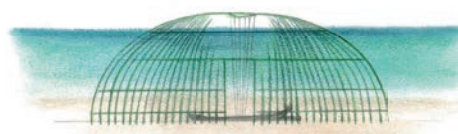

(イメージ図)

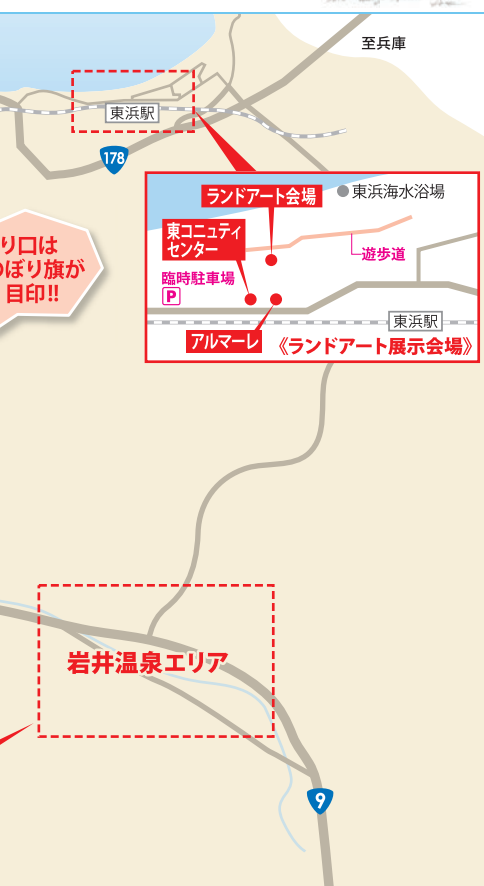

Map





ユネスコ世界ジオパークに認定されている山陰海岸ジオパークの代表的景勝地・
浦富海岸と1200年の伝統を刻む山陰最古級の源泉かけ流しの湯・岩井温泉を
有する鳥取県岩美町において、「アートがつなげる人々と自然」をテーマに、
「第11回岩美現代美術展」を開催します。

今年も岩美町に現代美術作家を招き、アーティスト・イン・レジデンス
(現地滞在型制作)という方式により、芸術家が岩美町に滞在し、自然、
文化、人々との交流の中で作品を制作・公開します。

岩美町の雄大な自然に触れ、岩美町をアートで表現した「岩美現代美術展」をお楽しみください。

関連企画【観覧料】無料

岩井地区アートシリーズ Vol.11 「灯りのオブジェ」

- 会期：8月12日(日)～9月18日(火)
- 会場：岩井地区アート会場(国道9号線沿い造成地)
- 時間：終日《ライトアップ 19:00～22:00》

〔企画〕岩井地区アート実行委員会
岩井地区公民館

灯籠流し

- 会期：8月16日(木)
- 会場：岩井温泉(蒲生川岩井大橋上流)
- 時間：19:00～

〔企画〕ゆかむりの里灯籠流し実行委員会

鳥取県立博物館「コレクション宅配便」

どこでもアートおしゃべり隊 presents
「見て話して聞いて!アートと
いっしょに友達になれる鑑賞会」

県立博物館の貴重なコレクションをこの日だけアルマーレに展示。
アートに親しむ鑑賞会も同時開催。
【入場無料】

- 日時：9月12日(水) 11:00～16:00
- 会場：イタリアンレストランアルマーレ(岩美町陸上34)

詳細はこちら▶ [岩美現代美術展](#) [検索](#)



交通案内

| | | | | | | |
|------|----------------------------------|--|----|-------------|------|-------|
| 車利用 | 京都 | 国道9号(約3時間30分) | | | | 岩美 |
| | 大阪 | 中国自動車道佐用JCT→鳥取自動車道→国道9号→山陰近畿自動車道(約3時間) | | | | |
| | | 中国自動車道吉川IC→舞鶴自動車道→北近畿豊岡自動車道→国道9号(約3時間) | | | | |
| 岡山 | 国道53号→鳥取自動車道→国道9号→山陰近畿自動車道(約3時間) | | | | | |
| 列車利用 | 大阪 神戸 | 特急スーパーはくと (2時間30分) | 鳥取 | 山陰本線 25分 | 岩美 | 飛行機利用 |
| | | 特急スーパーいなば (1時間50分) | 岡山 | ANA 70分 | 鳥取空港 | |
| | 岡山 | | | | | |

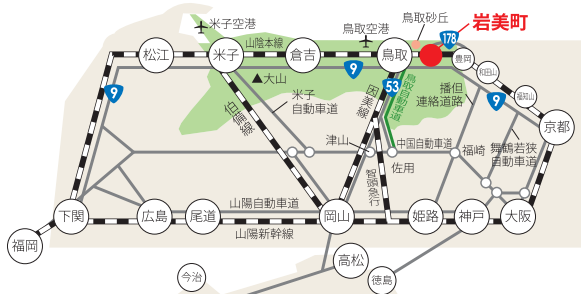

岩美町から感じる「響」をテーマに写真を募集します!

あなたにとっての 岩美の「響」はなんですか?

応募の詳細はこちら▼

[岩美現代美術展](#) [検索](#)



※ご応募いただいた写真は、岩美現代美術展で展示します。

お問い合わせ先

岩美現代美術展実行委員会 (岩美町役場商工観光課内)

鳥取県岩美郡岩美町浦富675-1
TEL.0857-73-1416 E-mail syoukou@iwami.gr.jp



鳥取県アートによる
地域活性化事業

