

みんなが笑顔で 住み続けたいなるまち 岩美町

広報 **Iwami**

6
2026
—
No.801



潮風を纏い走る / 第41回浦富海岸健康マラソン大会

主な内容

2 第41回浦富海岸健康マラソン大会

3 6月1日～7日はHIV検査普及週間

いっおつかれさま

第41回浦富海岸健康マラソン大会

第41回浦富海岸健康マラソン大会が5月10日(日)に開催されました。

今年は、北は北海道から南は愛媛県まで、町内外から総勢約1,500人のランナーが集いました。

開会式には、落語家でありわみふるさと大使でもある、立川志の八師匠がスペシャルゲストとして登場。参加者は青空の下、美しい浦富海岸の景色を満喫しながら駆け抜けました。

次回大会もご参加をお待ちしています。



立川志の八師匠



田中さん家族による選手宣誓



家族で楽しく



スポーツくじ
WINNER 0000 BIG

浦富海岸健康マラソン大会はスポーツ振興くじ助成を受けて運営されています。



最遠来賞授与



いっありがとう

マルイ・エンゲージメントキャピタルから小学校活動支援金を ご寄附いただきました

このたび、特定非営利活動法人マルイ・エンゲージメントキャピタルから小学校活動支援金をご寄附いただきました。

3月24日(火)に教育長室で行われた贈呈式では、事務局長 神田 一幸様から大西教育長へ目録が贈呈されました。

マルイ・エンゲージメントキャピタルはマルチグループの店舗で取り扱う生産者・メーカー、卸売店、販売店がそれぞれ寄附金を拠出する仕組みの寄附付き商品の販売で集めた寄附金を購入者の住む自治体の小学校へ寄附する地域貢献活動を実施しています。

ご寄附いただいた資金は、町内小学校の教育活動の充実に活用させていただきます。ありがとうございます。



6月1日～7日はHIV検査普及週間 

保健所のエイズ検査は**無料・匿名**

日時

6月1日(月)・8日(月)・22日(月)
13時～15時30分



要予約。あわせて梅毒とクラミジアの検査もできます。

エイズ検査のみ当日中に結果がわかる迅速検査も実施します！

対象

検査を希望する方。住所関係なく受けられます。
感染の可能性がある機会から、3か月経過後の検査をお勧めします。

令和6年は全国で新たに994人のHIV感染者・エイズ患者が報告されました！
鳥取県でも毎年数名の発生が報告されています！ 出典:エイズ動向委員会

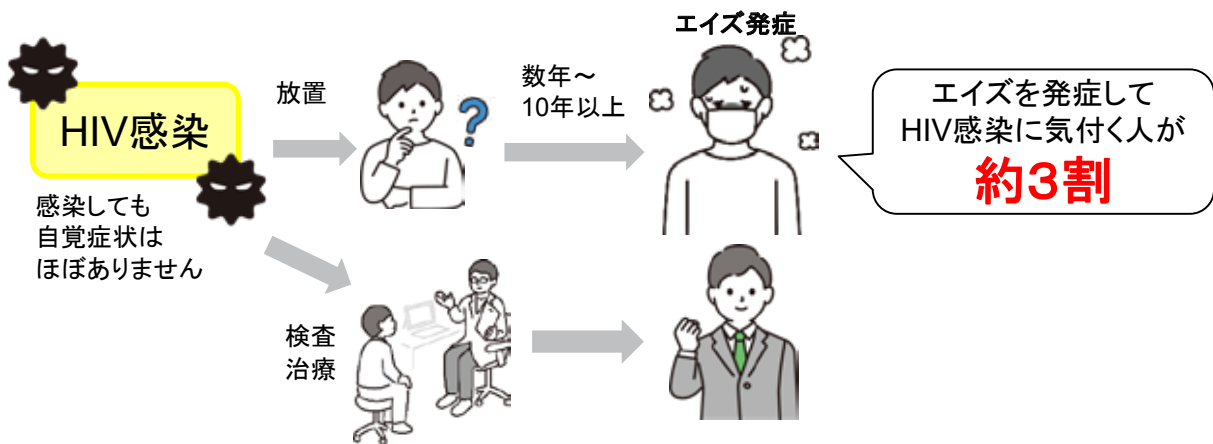

HIV感染を早期に発見し早期に治療を開始・継続すれば、エイズの発症を防ぐことができ、感染判明前と同じ生活を送ることが期待できるようになりました。また、治療を続け、体内のウイルス量が減少すれば、他の人への感染リスクは大幅に低下することも確認されています。

◆検査の流れ

心配なことがあれば一度相談してみませんか？

受付
番号札をお渡しします。
氏名は伺いません。
保険証はいりません。

問診
番号順に相談室へご案内し、検査の説明を行います。希望する検査内容、年齢(何歳代)、心配なことをお聞きします。

採血
HIV検査のみでも、
性感染症検査を併せて受ける場合でも、
採血の量は同じです。

結果お知らせ
2～3週間後に再度保健所に来ていただき、結果をお伝えします。
※来所が難しい場合はご相談ください。



お問合せ先

鳥取市富安2丁目138-4 鳥取市役所駅南庁舎
鳥取市保健所 保健医療課

☎ 0857-30-8533

FAX 0857-20-3962

WEB予約はこちらから→





いきいき！元気サークル活動を応援します

岩美町では介護予防推進のため、下記のような高齢者の健康・いきがづくり、趣味のサークル活動を支援しています。また、高齢者の集い場を増やし健康づくり等をより一層促すため、令和8年度から令和11年度まで玉手箱体操に関する活動については、活動要件をおおむね週1回以上から月2回以上へ緩和します。

対象サークルの条件

- ① 60歳以上の方5人以上で構成。(代表者を中心とした自主運営をしている。)
- ② 構成員の中に日常生活へ不安や困難を感じている方を含む。
- ③ 年間を通じて継続的(おおむね週1回以上)に活動している。
ただし、玉手箱体操に関する活動については月2回以上とする。
- ④ 活動内容：囲碁、将棋、手芸、料理、グラウンドゴルフ、体操など介護予防や閉じこもりになることを防ぐような趣味活動をしている。
- ⑤ サークル名義の口座を持っていること。
- ⑥ 他の事業から助成を受けていない。



支援内容 活動実績に応じて、1サークル月額2,000円を補助します。

申請、詳細については下記の間合せ先まで、お問い合わせください。

問 健康福祉課介護保険係 | ☎73-1322



奨学金の償還を支援します

町教育委員会では、町内在住の若者の修学機会の均等化と、町内への定住及び町内企業への就業を促進するため、奨学金の償還額の一部について助成金を交付します。

助成対象奨学金 日本学生支援機構、地方公共団体の奨学金(いずれも無利子のもの)

助成対象者 下記をすべて満たす者

- (1) 助成対象奨学金の貸付を受けて償還する者
- (2) 申請時点で町内に住所を有しており、その後継続して居住する意思を有する者
- (3) 中途退学者でない者
- (4) 公務員でない者
- (5) 申請時点で償還に滞納が無い者
- (6) 町税等の滞納が無い者

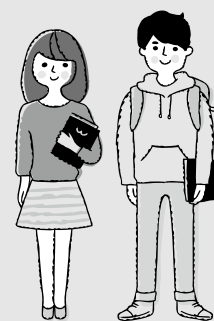

助成対象経費

前年度中の償還総額(繰上償還額、岩美町奨学金入学支度金の償還額、助成期間より前の滞納に対する償還額、延滞金額及び他の償還助成金額は除く。)

助成金額 ・住民税非課税世帯、生活保護世帯、町内就職者…助成対象経費×1/2
・上記以外 …助成対象経費×1/4

助成回数 ・10年以内の償還期間の場合、最大10回 ・20年以内の償還期間の場合、最大15回

交付申請方法 申請時期 毎年6月から12月

提出書類

- ①申請書兼請求書 ②誓約書
- ③奨学金の償還内容が分かる証明書等(岩美町奨学金以外で初回申請時のみ)
- ④在職証明書又はこれに準ずるもの(町内就職者のみ)
- ⑤鳥取県未来人材育成奨学金支援助成金以外の償還助成金等を受給している場合は、その詳細がわかるもの

詳しくはコチラ 



問 教育委員会事務局学校教育係 | ☎73-1301





LED照明器具への買換え応援キャンペーンについて

鳥取県では、家庭のエネルギー費用負担の軽減及び温室効果ガスの削減を図るため、家庭内の照明器具を省電力なLED器具への買換えを支援する事業を行っています。

対象者

鳥取県内に居住する者であって、照明器具をLED照明に買い換える世帯（法人・個人事業主は対象外）

※登録販売店で対面販売にて購入された方に限る。登録販売店であっても、インターネットでの購入は対象外。

対象商品

資源エネルギー庁「省エネ型製品情報サイト」の「照明器具」製品に掲載され、目標基準年度（2020年）を達成しているLED照明器具。

※容易に持ち運びができるデスクライト等は除く。

補助金額

最大20,000円以上購入で10,000円（対象製品の価格帯により補助金額が変わります。詳しくは下記専用サイトをご覧ください）※申請は世帯で1度に限る。

申請方法

補助金の申請等の手続きは、登録販売店舗（登録店舗は下記専用サイトでご確認ください）にて行います。

1、以下を持参し、対象店舗で対象のLED照明器具を購入

- ①県内に居住する個人であることがわかる本人確認証（運転免許証、マイナンバーカード、公共料金の支払伝票など）
- ②対象者宅の買換え前の照明器具が設置されている状態の写真

2、共同実施規約同意書を記入

購入店舗にて同意書の内容を確認し、必要事項を記入（印鑑は不要）

3、値引き後価格で支払い

※お問い合わせはメール（led-tottori@jbx.jtb.jp）またはFAX（092-751-4098）をお願いします。

問 鳥取県LED買換え応援コールセンター | ☎050-3515-5829



LED買換え応援専用サイト
<https://tottori-led-hojyo.com/>



岩美町職員採用資格試験のお知らせ

募集内容

募集職種	採用予定者数	受験資格
保育士	若干名	平成3年4月2日以降に生まれ、保育士の資格を有する方

採用予定時期

令和9年4月1日

申込方法

インターネット電子申請による申し込み

（鳥取県町村会ホームページ（<https://www.totock.jp/>）の「町村職員採用情報」から入力フォームへ入り、必要事項を入力してください。）

試験

第1次試験 7月12日（日） 会場：八頭町
第2次試験 8月下旬～9月上旬 会場：岩美町役場

受付期限

6月11日（木）15:00

問 総務課 | ☎73-1411

*詳しくは町ホームページをご覧ください。





狩猟免許試験のお知らせ

シカやイノシシなどの有害鳥獣を捕獲するためには狩猟免許が必要となります。
本年度も次のとおり狩猟免許を取得するための狩猟免許試験が行われますので、希望する方は申し込みをお願いします。

また、試験に先立ち、関係法令と安全な捕獲方法を習得するための狩猟者養成講習会が開催されますので、あわせてお申し込みください。

令和8年度狩猟免許試験

試験日時 **7月26日(日)** 9:30～17:00
試験会場 鳥取県東部庁舎(鳥取市立川町6丁目176) 5階講堂
申込期限 7月13日(月)まで



狩猟者養成講習会

講習会日時 **6月14日(日)** 9:30～16:00
講習会場 鳥取県福祉人材研修センター(鳥取市伏野1729-5) 2階中研修室
申込期限 6月8日(月)まで

狩猟免許試験及び狩猟者養成講習会の申込先

〒680-0061 鳥取市立川町6丁目176 鳥取県東部農林事務所 農業振興課 ☎20-3553
「とっとり電子申請サービス」による電子申請又は郵送・窓口での書類提出による申し込みが可能です。
電子申請や申込用紙についての詳細は県のホームページをご確認ください。
県ホームページ <https://www.pref.tottori.lg.jp/289602.htm>

詳しくは、役場農林水産課までご相談ください。

問 農林水産課 | ☎73-1562



岩美町地域福祉計画策定委員を募集します！

岩美町では、子どもから高齢者まで、障がいがある人もない人も、誰もが住み慣れた地域で安心して暮らせるよう、岩美町地域福祉計画を踏まえて、町民の皆様とともに福祉のまちづくりを推進しています。

皆様のご意見を幅広くお聞きし、計画に反映させていくため、町民の立場から建設的なご意見・ご提案をいただける方を募集します。

募集人数 若干名(応募多数の場合は、厳正な選考のうえ決定します。)

応募要件 次の条件を満たす方

- ①町内に住所を有する20歳以上の方
- ②地域福祉に関心のある方
- ③年に数回、平日の日中の会議に出席できる方

任期 委嘱の日～令和11年3月31日まで

応募方法 住所、氏名、電話番号及び応募の動機や地域福祉についての意見等を申込書に記入のうえ、健康福祉課まで持参、郵送またはEメールで提出してください。 ※簡単な面接があります。
申込書についてはホームページをご確認ください。



応募期間 **6月26日(金)**

問 健康福祉課地域福祉係 | ☎73-1333 ✉ tiikifukushi@iwami.gr.jp





6月23日から29日は「男女共同参画週間」です！

令和8年度キャッチフレーズ

あなたらしさが、社会のチカラ

「男女共同参画社会基本法」の公布・施行日である平成11年6月23日を踏まえ、毎年6月23日から29日までの1週間を『男女共同参画週間』としています。これは、この期間の様々な取組をとおして、男女共同参画社会基本法の目的や基本理念について理解を深めることを目指し実施するものです。

職場や学校、地域や家庭でそれぞれの個性と能力を發揮できる社会を実現するためには、みなさん一人ひとりの意識と取組が必要です。この機会に、ぜひジェンダーについて考えてみてはいかがでしょうか。

期間中は、町立図書館で男女共同参画に関する本の展示を行います。ぜひお立ち寄りください！



問 教育委員会事務局人権同和対策係 | ☎73-1302



野焼きは禁止されています!! 例外となる行為の際にも注意を!!

ごみを屋外で燃やすこと（野焼き）は「廃棄物の処理及び清掃に関する法律」で、原則禁止されています（一部例外を除く）。違反者には、5年以下の懲役もしくは1,000万円以下の罰金またはこの両方が科せられます。野焼きは、周辺の住民生活に支障をきたすほか、火災を引き起こす危険がありますので、絶対にやめましょう。

なお、例外として扱われる行為は以下のとおりですが、必要最小限とし、周辺に十分配慮したうえで行うようにしてください。

例外として扱われる行為

- ・ 稲わらの焼却など農業などを行うためにやむを得ないものとして行う焼却
- ・ 「とんど焼き」などの地域の行事
- ・ たき火、キャンプファイヤー等を行う際の本くずなどの焼却
- ・ 河川管理者による河川管理を目的として伐採した草木などの焼却 など



例外となる行為での注意点

- ・ 家の中に多量の煙が入るまたは洗濯物にススが付着するなど周囲の住環境に影響がないか
⇒ ぜんそくなど呼吸器系疾病をお持ちの方もいらっしゃいます、周囲には十分配慮してください
- ・ 風向きや時間帯に配慮しているか
- ・ よく乾燥させてから燃やしているか ⇒ 煙の発生量を抑えましょう
- ・ 一度に大量に燃やしていないか ⇒ 火災を引き起こす可能性があります。少しずつ焼却しましょう
- ・ 現場を離れず、すぐ消火ができる準備ができているか ⇒ 責任を持って監視しましょう

燃やさない場合の対処方法は？

- ・ よく乾かして指定袋に入れ、ごみステーションに出してください（1回2袋まで）
- ・ リンピアいなばに直接持ち込んでください（有料） 家庭ごみの分け方出し方ガイドブック P18
- ・ 町が指定する一般廃棄物収集運搬業者に処分を依頼してください（有料） // P 3

問 住民生活課 | ☎73-1415





桜舞う春の日に、新たな一歩を！ 令和8年度入学式挙行



新入生45名が名前をよばれ起立



代表者が入学許可書を受け取りました

春の柔らかな陽光が降り注ぎ、桜が新入生の門出を祝福する中、令和8年度の入学式が挙行されました。大きな拍手に包まれて入場した新入生45名は、緊張の面持ちながらも、これから始まる新しい生活への期待を膨らませているようでした。

式では、担任教諭から一人ひとりの名前が力強く呼ばれたのち、代表者が野澤校長から入学許可書を授与されました。野澤校長は式辞の中で、「この3年間を『なりたい自分』を探すための大切な期間とし、勇気と自信を持って自らの可能性を伸ばしてほしい」と、新生活を始める生徒たちへ熱いエールを送りました。

農業委員会だより

Agri Culture

第 212 号

農業施策等に関する意見書を提出

4月27日に岩美町の農業施策等に関する意見書を町長に提出しました。岩美町農業のさまざまな課題について5項目の意見をまとめ、農業振興に資する町施策への反映を要望しました。提出した意見書の主な内容は、以下のとおりです。

○米価対策について

包括的な農家の所得安定及び農作物の価格形成の仕組みの構築及び施策の実施について、国や県への働きかけを行う。

○耕作放棄地対策について

機構活用遊休農地再生利用事業を維持・拡充する。
その他耕作放棄地の発生防止・解消に係る施策を検討する。

○農業担い手不足（農業後継者不足）対策について

集落営農組織において、円滑に後継者を確保できるよう支援制度を充実させる。
町内や近隣市町村での人材の掘り起こし、地域おこし協力隊制度等を活用した人材確保に努める。

○有害鳥獣対策について

被害防止柵に係る補助制度の補助率を上げる。
高齢化により捕獲者が減少しないよう、新規捕獲者の育成を推進する。
罾等の設置にあたって、農業者等と密に連携がとれる体制を構築する。

○農業用施設等の更新及び改修支援について

規模拡大時の農業用機械の更新に関して、国や県の制度の活用を図り、それらを補完する制度を実施する。
多面的機能支払交付金等の予算確保及び高上げ制度の創設等適切な維持管理を持続的に行うための事業を実施する。
現状の課題の整理とそれに対応した補助事業等を検討し、事業の広報及び申請の支援を行う。



問 農業委員会事務局 | ☎73-1586



鳥取県が運営する
サポートセンター

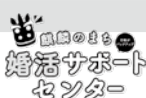

鳥取市が設置した
サポートセンター

広報 Iwami 2026年6月号

8



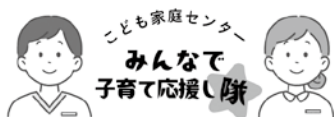

6月4日から10日は歯と口の健康週間

いつまでもおいしいものを食べ続けるためには、元気な歯が必要です。むし歯菌は、生まれたばかりの赤ちゃんの口の中には存在していませんが、奥歯が生える1歳半頃になると、周りの大人の唾液を通じて赤ちゃんに感染することがわかっています。日ごろ接することが多い母親からの感染には特に注意が必要なため、妊娠中から妊婦歯科健診を受けていただき、お口の環境を整えましょう。

また、乳歯のむし歯は放っておくと永久歯の成長にも悪影響を及ぼします。永久歯が正しい位置に生えてこず、歯並びやかみ合わせが悪くなるなど、大人になってからも長い治療が必要になる可能性があります。日頃の歯磨きをしっかりと行い、おやつ回数や内容などに気を付けていただき、もしむし歯になってしまった場合は、早めに治療することが大切です。

子どもも大人も歯と口の健康を保ち、家族みんなで丈夫な歯を目指していけるといいですね。

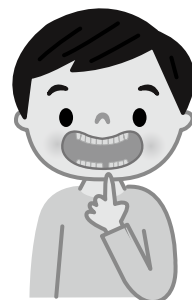

問 子ども未来課 子ども家庭センター | ☎73-1424

人権学習

みんなで作ろう！ 差別のない明るい岩美町を

「おはようございます！」車に乗ろうとしたその時、元気な声が聞こえてきました。

真新しいランドセルを背負って、1年生が元気に登校しています。入学して2カ月、私は、「小学校での生活にも慣れてきたかな…。友達できたかな…。」と心の中で思いながら遅れないように元気に歩く1年生に「今日も元気で頑張れー！」とエールを送ります。6年生は、1年生の歩く速さを考えて、



時々後ろを気遣いながらゆっくり進みます。朝から心があたたかくなる光景に出会えて、うれしくなりました。

さて、本年度も6月に入りました。岩美町は、「差別のない明るい町づくり」に向け、町全体で一人一人の人権意識と行動力の向上を目標に町づくりに取り組んでいます。取組の一環として人権教育に係る講演会や講座、セミナーなどを計画しております。

主なものを紹介します。

岩美町人権教育講演会 8月8日(土) 岩美町中央公民館

いわみ人権セミナー 5月～3月の間 8回 岩美町文化センター

詳しい内容につきましては、広報いわみと一緒にチラシの配布を予定しております。町民のみなさまが様々な機会をとらえて人権学習について学び、人にやさしく明るい町づくりにつなげる機会としていただけたらと願っています。

問 教育委員会事務局 人権同和対策係 | ☎73-1302





図書館だより

No. 242

問い合わせ先

☎ 72・0510

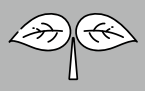

お知らせ

水無月の おはなし会と クッキング	と き	6月28日(日) 10:00～11:30	要予約
	ところ	中央公民館	
おはなし 「あめふり」(絵本)他 クッキング 「じゃがいもピザパン」 *定員:親子12組 *材料代:400円			
6月の映画会	「正体」	【120分】	
	と き	6月25日(木) 13:30～15:30	
	ところ	中央公民館・いわみん ホール	
出 演 横浜流星・吉岡里帆・ 森本慎太郎ほか			

あたらしい本

【文学】

『テミスの不確かな法廷』
直島 翔/著 KADOKAWA

東京からY地裁に赴任して半年の、任官7年目の裁判官、安藤清春。彼は幼い頃、発達障害と診断され、自身の特性と向き合ってきた。自らの特性と格闘しながら、様々な事件と人との出会いを通じ、安藤は裁判官として、そしてひとりの人間として成長していく。

『八州の風手控え帳』 あさの あつこ/著 文藝春秋

「八州廻り」と呼ばれる関東取締出役の任に就く若人・一柳直四郎。最も若く新参者で、村役人にもてなしをねだる術にも、宿の値引き交渉にも通じていない。争いごとを好まぬ直四郎のもとへ飛び込んできた一報とは…。

- | | |
|------------|--------|
| バーニング・ダンサー | 阿津川辰海 |
| 火星の女王 | 小川 哲 |
| 初雪 | 柴田よしき |
| 世界はきみが思うより | 寺地はるな |
| 殺し屋の営業術 | 野宮 有 |
| うわべの名画座 | 姫野カオルコ |
| 吾も老の花 | 阿川佐和子 |
| 小さな神のいるところ | 梨木 香歩 |

【歴史・社会・自然・産業・家庭】
るぶ(旅行雑誌)を新しく買いました
道路地図:九州・四国・中部・関東

『ツキノワグマのすべて』
小池 伸介/著 文一総合出版

日本の森に暮らすツキノワグマの知られざる生態に、迫力の生態写真と最新の研究が迫る。骨格・五感・形態など身体能力、何を食べ、どこで寝て、1日・1年をどのように過ごすのかといった生態を、誰も見たことがない生態写真と共に解説する。

『やっぱり猫それでも猫』
室井 滋/著 中央公論新社

猫好き女優室井滋と、ノラから迎えた猫6匹とのにぎやかな日々。老いも別れも猫それぞれ。猫との個性豊かなエピソードとともに、猫の老いをいかに見届けるか、いくつものヒントに出合える書き下ろし猫エッセイ。

定年後の仕事図鑑	坂本 貴志
トコちゃん物語	加藤登紀子
かつてこの町に巨大遊郭があった	澤宮 優
今日から始める子どものスキンケアBOOK	小林 智子
がん専門医妻の進行がんと向き合う	寺下 聡
みそと雑穀最強腸活ごはん	新谷友里江
「山ノ食堂」の12か月ごはんとおやつと瓶詰めと。	山ノ食堂

【えほん】
ビッグブック(大きな絵本) 買いました
読み聞かせなどにどうぞ。

ともだちや	内田麟太郎
きんぎょがにげた	五味 太郎
クリスマスのかくれんぼ	いしかわこうじ
おめんです	いしかわこうじ
ハロウィンのかくれんぼ	いしかわこうじ
せんろはつづくどこまでつづく	鈴木まもる
はっぴのおうち	征矢 清
三びきのやぎのがらがらどん	マーシャ・ブラウン

『バルレッタのふしぎな大おとこ』
トミー・デ・パオラ/著 光村教育図書

イタリアのバルレッタという町にたつ大おとこの像は、町のみんなの誇りでした。11世紀のある日、1000人の軍隊が押し寄せ、兵をもたない町は大混乱。コンチェッタおばさんが、大おとこに助けを求めると…。町に伝わる不思議なお話。

いわみ旬会

平泳ぎスローキックリズム合い
まだうまくなる望みを持ってり
吉村真知子

咲けば散る花のいのちをわが身とも
上村いたる

海でキラリボイルでコロリほたる鳥賊
川戸しげ子

ひこばえや次々進化詐欺電話
横川 吉幸

風去りて川面賑はず花筏
由澤寿美江

晩年のちよつと華やぐ夕桜
山田 和子

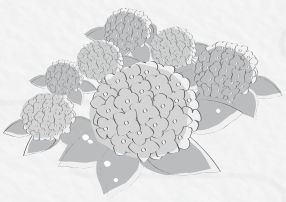



抗菌薬について

薬剤部

1 抗菌薬とは

抗菌薬は、細菌による感染症を治すためのお薬です。

肺炎や膀胱炎、中耳炎など細菌が原因となる病気に効果があります。細菌は、自分が増えることが出来る小さな生き物で抗菌薬によって増殖を抑制し、退治することが出来ます。一方、風邪やインフルエンザ、新型コロナウイルスは人の細胞の中に入り込まないと増えることが出来ず抗菌薬は効きません。

そのため、「抗菌薬を飲めば安心」というものではないことを、正しく理解することが大切です。



2 薬剤耐性について

抗菌薬は、必要な時に適切に使用することで大きな効果を発揮します。しかし、自己判断での使用や、症状がよくなったからといって途中で服用をやめてしまうと、体内に残った細菌が完全に退治されず、「薬剤耐性菌」が生まれる原因となります。耐性菌が増えると、将来治療が難しくなる可能性があり、個人だけでなく社会全体の問題にもつながります。

3 飲み方

抗菌薬を処方された際には、医師や薬剤師の説明をよく聞き、決められた回数・量・期間を守って服用しましょう。また、過去に処方された抗菌薬を自己判断で再度使用したり、家族や知人に譲渡することは危険ですので、避けましょう。

日頃から感染症にかからないように、手洗いやうがいなどの感染予防を心がけることも大切です。

4 副作用

抗菌薬の服用により、腸内のバランスが崩れ、お腹がゆるくなる場合があります。

このような副作用を和らげるために、整腸剤をあわせて処方されることがあります。症状には個人差がありますが、気になる症状が続く場合や体調に不安がある場合は、無理をせずに早めにかかりつけの医療機関へ相談してください。

5 最後に

抗菌薬は正しく理解し、適切に使用することで、自分自身の健康を守るだけでなく、家族や地域の皆さまの健康を守ることもつながります。薬剤耐性菌を増やさないためにも、正しい飲み方を心がけて健康的な生活を送っていきましょう。



健康づくり

6月 4日 木	★セット健診 (特定健診、胃・大腸・肺・子宮がん検診) 会場／網代漁村センター 受付／8:30～10:00
9日 火	★ハートフルスペース in 岩美 (要予約) 会場／岩美町中央公民館 受付／10:00～12:00 対象／中学校卒業後から20歳までの不登校やひきこもり傾向にある方又はその保護者 お問い合わせ先／東部ハートフルスペース ☎28-2388 (前日までにご予約ください。)
10日 水	★セット健診 (特定健診、胃・大腸・肺・子宮がん検診) 会場／田後コミュニティーセンター 受付／8:30～10:00
15日 月	★セット健診 (特定健診、胃・大腸・肺・子宮がん検診) 会場／緑地中央管理センター 受付／8:30～10:00
16日 火	★ここらからの健康相談日 会場／岩美すこやかセンター 時間／9:30～11:00 対象／どなたでも ★ウォーキング教室 会場／岩美すこやかセンター 時間／9:00～10:00 対象／どなたでも
17日 水	★うるおい広場 (ひきこもり当事者・家族の広場) 会場／岩美町中央公民館 時間／11:00～14:00 内容／クッキング 対象／どなたでも
19日 金	★栄養相談日 会場／岩美すこやかセンター 時間／9:30～11:00 対象／どなたでも
22日 月	★巡回肺がん・大腸がん検診 対象／岩井・蒲生・全地区 詳しくは、受診案内通知をご確認ください。
26日 金	★巡回肺がん・大腸がん検診 対象／小田・牧谷・浜浦富・田後地区 詳しくは、受診案内通知をご確認ください。
29日 月	★巡回肺がん・大腸がん検診 対象／東・町浦富・本庄地区 詳しくは、受診案内通知をご確認ください。
30日 火	●6・7か月児健康診査・BCG接種 会場／岩美すこやかセンター 受付／個別に通知した時間 対象／令和7年11月1日～令和7年12月31日生まれ
7月 3日 金	★巡回肺がん・大腸がん検診 対象／大岩・網代・駅前・全地区 詳しくは、受診案内通知をご確認ください。
8日 水	★セット健診 (特定健診、胃・大腸・肺・子宮がん検診) 会場／東コミュニティーセンター 受付／8:30～10:00

※感染症の流行状況及び都合により、日程を変更させていただくことがあります。ご了承ください。

(お問い合わせ先) ● は子ども未来課 ☎73-1424
★ は健康福祉課 ☎73-1322

消費生活相談

6月 1日 8日 15日 22日 29日 月	会場／役場2階中会議室 時間／9:00～16:00 電話相談／☎73-1444 お問い合わせ先／総務課 ☎73-1411
------------------------	---

心配ごと・人権・行政相談

6月 5日 15日 25日 金 月 木	会場／岩美町社会福祉協議会 時間／9:00～12:00 お問い合わせ先／岩美町社会福祉協議会 ☎72-2500
---------------------	---

介護予防

6月 4日 11日 18日 25日 木	認知症予防 あったかハートサロン 時間／①10:00～11:30 ②14:00～15:30 会場／岩美町社会福祉協議会 対象／65歳以上の方 (初めての方は事前にお申し込みください。)
---------------------	--

※都合により、日程を変更させていただくことがあります。ご了承ください。
(お問い合わせ先) 岩美町社会福祉協議会 ☎72-2500

6月 2日 9日 16日 23日 30日 7月 7日 火	にこにこ体操サークル(すこやかセンター) 会場／岩美すこやかセンター 時間／Aグループ 9:30～10:15 Bグループ 10:30～11:15 対象／65歳以上の方 (初めての方は事前にお申し込みください。) ※送迎バスあり(新規の送迎バス受け入れ不可)
------------------------------	--

6月 3日 10日 17日 24日 7月 1日 水	にこにこ体操サークル(なごみの館・文化センター) 会場／なごみの館 時間／10:00～10:45 会場／岩美町文化センター 時間／Aグループ 13:30～14:15 Bグループ 14:30～15:15 対象／65歳以上の方 (初めての方は事前にお申し込みください。) ※文化センターのみ送迎バスあり
---------------------------	---

6月 5日 12日 19日 26日 7月 3日 金	にこにこ体操サークル (ゆかむり温泉・大岩交流センター) 会場／ゆかむり温泉 時間／Aグループ 9:40～10:10 Bグループ 10:20～10:50 会場／大岩交流センター 時間／14:00～14:45 対象／概ね65歳以上の方 (初めての方は事前にお申し込みください。) また、ゆかむり温泉は新規の受け入れ不可 ※大岩交流センターのみ送迎バスあり
---------------------------	--

6月 3日 6月17日 水 水	介護者家族交流会(認知症座談会) 会場／岩美すこやかセンター 時間／13:30～15:00 対象／どなたでも 物忘れ相談日 会場／岩美すこやかセンター 時間／9:30～11:00 対象／どなたでも
-----------------	---

※都合により、日程を変更させていただくことがあります。ご了承ください。
(お問い合わせ先) 地域包括支援センター ☎72-8420

すくすくひろば

6月 4日 6日 9日 11日 16日 18日 23日 24日 25日 7月 7日 8日 9日 14日 木 土 火 木 火 木 水 木 火 火 水 木 火	おはなし会 ママババクラス クッキング&栄養士のはなし すくすく測定日・誕生会 子育て講座【お口のはなし】 親子ふれあい遊び【作ってあそぼう】 おでかけの日【あじさいを見にいこう】 赤ちゃんサロン おはなし会 親子ふれあい遊び【七夕の会】 赤ちゃんサロンsp「スクラップブック」 すくすく測定日・誕生会 子育て講座【ミュージック・ケア】
---	--

会場／岩美町中央公民館 和室 開設時間／火・木：10:00～12:00
対象／乳幼児とその保護者

お問い合わせ先／子育て支援センター ☎72-2922

※行事は事前申込みが必要となります。当日でもご利用いただける場合もありますのでご連絡ください。

※都合により日程を変更させていただくことがあります。ご了承ください。
※自由来館(月～金：10:00～12:00、13:00～16:00)は今までどおり子育て支援センターで開設しています。

※赤ちゃんサロンは、中央公民館 和室で10:00から11:30に行っています。
※行事のない火・木曜日はすきなあそびを楽しんでいます。



13

【第2次試験】

試験日 10/14(水)から10/23(金)までの間の指定する日時
 試験地 第1次試験合格通知に併せて通知
 試験種目 人物試験・身体検査
【最終合格者発表日】
 11/17(火)
【ホームページアドレス】
 国税庁
<https://www.nta.go.jp>
【問】 広島国税局 総務部
 人事第二課 試験研修係
 〒730-8521 広島市中区上八丁堀
 6-30 広島合同庁舎1号館
 ☎082-221-9211
 内線3743・3635
 又はお近くの税務署総務課へ



第2回山陰海岸ジオパークガイド養成講座(初級)のご案内

山陰海岸ジオパーク推進協議会認定ガイドを目指す方や、ジオパークに興味がある方はぜひご参加ください。
とき 7/4(土)10:00~12:00
ところ 岩井グラウンドゴルフ場
内容 岩井のまち歩き(講師:いわみガイドクラブ 土橋)
参加費 無料
予約 不要
【問】 岩美町観光協会 ☎72-3481
 いわみガイドクラブ
 濱田 ☎090-4806-0520

税務職員募集

国税庁では、税務職員を募集しています。
 採用試験の募集要項は次のとおりです。
【受験資格】
 1 令和8年4月1日において、高等学校又は中等教育学校を卒業した日の翌日から起算して3年を経過していない者及び令和9年3月までに高等学校又は中等教育学校を卒業する見込みの者
 2 人事院が1に掲げる者に準ずると認める者
【試験の程度】 高校卒業程度
【受験申込方法】
 原則としてインターネットにより申込みを行ってください。
 申込専用アドレス (<https://www.jinji-shiken.go.jp/juken.html>)
【受験申込受付期間】
 インターネット申込み: 6/12(金)から6/24(水)
 (6月24日(水)までに申込データの受信が完了したものに限り受け付けます。)
【第1次試験】
 試験日 9/6(日)
 試験地 人事院中国事務局が管轄する試験地は、鳥取市・松江市・岡山市・広島市・山口市
 試験種目 基礎能力試験・適性試験・作文試験
【第1次試験合格者発表日】
 10/8(木)



ハローワーク鳥取出張職業相談会

お仕事を探されている皆さま
 ハローワークを利用したことのない方、ハローワークへ出向くのが困難な方などぜひご参加ください。
内容
 * 職業相談
 求人情報の印刷提供
 (紹介状を希望の方はハローワークで求職登録後、窓口での発行となります)
 * 訓練相談
 公共職業訓練・求職者支援訓練のご案内
 ※パソコンによる適職診断も行っていきます。
【予約不要】

とき 6/18(木)
 14:00~16:00
 (受付時間15:30まで)
ところ 岩美町中央公民館 2階
 第2研修室

【問】 ハローワーク鳥取
 ☎23-2021(41#)
 商工観光課 ☎73-1416
 健康福祉課 ☎73-1333

シルバー人材センターお仕事相談会

岩美町にお住まいのおおむね60歳以上の方で、会社を退職された方、余暇を有効に活用されたい方、豊かな知識や経験、能力を活かして地域貢献されませんか?
とき 6/18(木)14:00~16:00
ところ 岩美町中央公民館(予約不要)
【問】 岩美町シルバー人材センター
 ☎72-2511

県労働委員会による日曜労働相談会のお知らせ

県労働委員会では関係機関合同で、ハラスメント、解雇、配置転換、労働条件などの問題について、日曜労働相談会(労働問題の専門家が対応)を開催します。
とき 6/21(日)10:00~15:00
 (事前予約制)
ところ 県民ふれあい会館(鳥取市扇町21番地)
申込期限 6/16(火)17:15まで
【問】 労使ネットとっとり(県労働委員会) ☎0120-77-6010

無料
秘密厳守

JEED ポリテクセンター鳥取 公共職業訓練受講生募集

料 無料(テキスト代など実費が必要)
【問】 ポリテクセンター鳥取 ☎52-8802
 (ランディングページは、3月末にて廃止し、こちらに変更しました)

見学会のWeb申込▶



7月入所生 【募集期間】 6/15(月)まで

コース	訓練期間	定員	見学会
ものづくりCAD・CAM科	7/1(水)~12/24(木)	15人	5/27(水)
電気設備技術科		15人	6/3(水) 6/10(水)

8月入所生 【募集期間】 6/15(月)~7/21(火)

コース	訓練期間	定員	見学会
ビジネススキル講習付 ものづくり溶接科	8/4(火)~令和9年2/26(金)	12人	6/24(水)
ビジネススキル講習付 住宅リフォーム技術科		15人	7/8(水) 7/15(水)

※定員は、各科ともビジネススキル講習付と翌月の一般コースの合算人数です。

約10万人が登録。
 スマホでいつでも
 お相手探し。



岩美町民の入会初期費用44,000円~77,000円が岩美町の負担により無料になります。

期間 令和8年4月1日から令和9年3月31日まで

結婚相談会 6月5、6日 10時~15時 中央公民館 研修室5 (簡単なアンケートでサンマート商品券進呈)
 『プロのカウンセラーが出会いからデート、プロポーズをサポートいたします。』

正規加盟店



結婚相談所 サンリアーツ 【岩美町認定】

代表(カウンセラー) 田中 彰彦

岩美郡岩美町高山618 「自宅店舗で人目を気にしないで、ゆっくりとお話ができます。」

無料相談のお申込み ☎ 090-7540-2052 「不定休・完全予約制 9時~17時」

結婚に関する様々なご相談をお受けいたします。 ※親御様からのご相談も大歓迎です。

mail tanaka.amuym.kanesansmile.2020@ncc-tnet

※結婚相談所の開業をお考えの方からの相談もお受けいたします。

有料広告

~ 「たばこ」は町内で買いましょ ~



まちの求人案内

ハローワーク鳥取受理分 (令和8年5月15日現在)

*ハローワーク鳥取に関する求人掲載しています。
 求人がすでに採用済みとなっている場合もありますのでご了承ください。
 *就職の希望・紹介状の発行・問い合わせは、ハローワーク鳥取(鳥取公共職業安定所 ☎23-2021)まで。

事業所	所在地	職種	賃金(円)
東しん貿易(株)	浦富260	運転手(大型、中型)兼作業員	216,000～324,000
		場内作業員【急募】	216,000～216,000
		一般事務(売買伝票の整理など)	177,984～177,984
(株)わかば	鳥取市千代水1丁目118	介護職員/デイサービスわかばの家大岩	195,000～208,000
日本交通(株)	鳥取市雲山219	路線バス運転係/岩美町	275,144～275,144
(株)創美	新井555-1	土木技術者【幹部候補】	350,000～430,000
		舗装施工管理技術者	297,700～343,500
		土木技術者・建築技術者	260,000～400,000
(株)たむら	恩志206-2	店頭販売、精肉加工、惣菜加工	251,095～305,903
大洋工業(株)	河崎206-2	電工および施工管理者	251,000～360,000
福上工業(株)	新井550	現場作業員	229,900～313,500
アイエム電子(株)	鳥取市山城町6-40	設備エンジニア【岩美】	185,000～250,000
(株)田中組	白地24-3	土木技術者	230,000～299,000
		土木工事作業員	230,000～247,000
観光タクシー(株)	鳥取市行徳1丁目201-4	タクシー乗務員/日勤	173,040～360,000
		タクシー乗務員/日勤 女性専用求人:均等法第8条	177,160～400,000
NPO法人 ぎなんせこども館	浦富2475-33	看護師(正看護師・准看護師)【急募】	254,984～309,880
互光建物管理(株)鳥取支店	鳥取市富安1丁目50-2	清掃職(鳥取県岩美郡岩美町)	155,150～155,150

詳しくは、「ハローワークインターネットサービス(求人情報検索)」をご覧ください。



【基本検索条件】

- ◇求人区分 一般求人(フルタイム)
- ◇就業場所 鳥取県岩美郡岩美町
- ◇雇用形態 正社員

簡単管理 全額非課税 掛金助成
 退職金は、国の制度を賢く活用

中退共 小企業
 退職金 済制度

「中退共」で検索!

(株)勤労者退職金共済機構
 中小企業退職金共済事業本部
 TEL(03)6907-1234

岩美町の可燃ごみの量

(単位: kg)

令和7年4月分	125,580
平成8年4月分	130,070
増減量	4,490

コメント

昨年同月と比べ4,490kg増加しました。可燃ごみの減量化にご協力をお願いします。

ごみ減の出し方Q&A

ストーブは灯油・電池を抜いて大型資源ごみに出してください。

※灯油はタンクのみではなく、ストーブ本体(給油タンクの下フィルターを外したところ)にとどまっていることが多いです。フィルターを外した後、灯油をスポイト等で抜き取り、新聞や布等で拭き取ってください。

問 住民生活課 環境係 ☎73-1415

人口と世帯 (令和8年5月1日現在)

人 □	10,473人 (+3)
男	5,084人 (+4)
女	5,389人 (-1)
世帯数	4,497世帯 (+7)

リファーレンいなば 6月リサイクルファクトリー・スケジュール

体験講座	とき	定員	費用
健康布ぞうり	6/16(火) 10:00～15:00	8人	100円
苔盆栽	6/19(金) 10:00～12:00	8人	100円
裂き織り	6/24(水) 10:00～11:30 13:30～15:00	3人 3人	実費
お薬手帳ケース(マイバッグ)	6/30(火) 10:00～12:00	5人	100円

※各教室内容により、布等の材料をご持参いただく場合があります。詳しくはお問い合わせください。

※上記以外の体験講座や、出張講座も行います。お気軽にご相談ください。

申・問 リファーレンいなば (鳥取市伏野2220)

☎59-6026

開館時間 10:00～16:00

休 月曜日(月曜日が祝日の場合は翌平日)

参加申込 6/2(火)より受付(先着順)



熱中症に気を付けましょう

熱中症の発生には、気温（室温）だけでなく、湿度も関係します。同じ気温（室温）でも、湿度が高くなれば、汗をかきにくくなることで体温調節ができず、熱中症が発生するリスクが高まります。

暑さ指数を活用しましょう。

「涼みどころ」以外に、各地区公民館にも設置しています。体感ではなく、数字で暑さを確認しましょう。

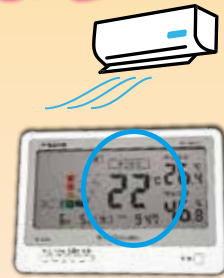

「涼みどころ」(岩美町熱中症予防休憩所)を開設

外出した際に、直射日光による暑さがしのげ、一時的に休憩でき、体調を整えられる場所です。

開設期間 9月末まで

開設場所 岩美町役場、岩美町中央公民館、健康福祉課(岩美すこやかセンター内)

利用できる時間 各施設の開館にあわせて利用できます。

問 健康福祉課 | ☎73-1322

この旗が目印です



麒麟のまち インフォメーション

第45回 若桜町

若桜町納涼花火大会・土用縁日 ～若桜町の夏の風物詩～

今年も、若桜町の夏の風物詩である若桜町納涼花火大会と、若桜町商工会青年部による土用縁日を開催します。

小さな町だからこそ実現できる、打ち上げ場所との距離が非常に近い大迫力の花火が、若桜町の花火大会の大きな魅力です。観覧席となる道の駅では、花火の振動が肌で感じられるほどの臨場感を体験でき、他では味わえない迫力をお楽しみいただけます。

また、花火大会当日は若桜駅構内でSLがライトアップされ、幻想的な光に包まれたSLと夜空を彩る花火のコラボレーションを間近でご覧いただけます。この組み合わせは他ではなかなか見ることができない、若桜町ならではの特別な演出です。

花火の打ち上げに加え、土用縁日やステージパフォーマンスなど、子どもから大人まで楽しめる催しを予定しております。ぜひこの機会に若桜町へお越しいただき、心に残る夏のひとときをお過ごしください。



【日時】 令和8年7月18日(土)
【場所】 若桜駅前ふれあい広場
中之島公園(打ち上げ場所)
【問合せ先】 若桜町役場経済産業課観光商工室
☎0858-71-1313
若桜町商工会青年部
☎0858-82-1811

次回、岩美町へ!

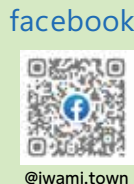
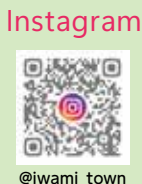

今月の納税 6月30日火

町県民税 1期

国民健康保険税 1期

