

広
報

い わ み

～みんなが笑顔で 住み続けたくなるまち 岩美町～

2022

11

No.758

実りの秋!

【 主な内容 】

05 インフルエンザ予防接種のご案内

06 感染症対策としてのごみの出し方について



黒崎 大

Kurosaki Dai



黒崎 大さん

岩美町田後在住、地域おこし協力隊3年目。
道の駅きなんせ岩美で勤務している。
岩美町特産のハタハタが大好きだそう。

岩美町で輝く人に
クローズアップ!

岩美人



ビールで岩美町を盛り上げる

活動の任期が今年で終わる黒崎さんに今後を尋ねると、町内産品を使った新作クラフトビールの開発だけでなく、町内にビール醸造所や居酒屋を開くことにも意気込んでいた。飲んでそのまま泊まれるゲストハウスも現在開業中。「観光客だけではなく、地元の方の憩いの場となれば！」と話す。ビール好きの皆さん、要チェックです!

移住して分かる魅力を発信

2020年から岩美町で地域おこし協力隊として活動してきた黒崎さん。かねてより憧れていた田舎暮らしのため、都心部からこの地に移住し、はやくも3年が経とうとしている。「岩美町に移住したからこそ分かる魅力がある」と、道の駅きなんせ岩美から日々魅力発信に努めている。

旅行先のクラフトビールが好きで

旅行先でその土地のクラフトビールを飲むのが好きだそう。好きが高じ、活動の中で、岩美町初となるクラフトビール『いわみ碧（ブルー）ビール』を生み出した。日本棚田百選である岩美町横尾の棚田米がブレンドしてある。他にも町内産トマトを使用した『いわみとまとセゾン』など、クラフトビールへの熱は止まらない。現在、道の駅きなんせ岩美で好評発売中!



NEWS
01

第65回岩美町戦没者合同慰霊祭を開催しました



者の皆様で戦没者の冥福を祈るとともに、戦争の悲惨さと平和の尊さを再確認し、恒久平和の誓いを新たにしました。



10月5日（水）、岩美町中央公民館いわみんホールで、第65回岩美町戦没者合同慰霊祭を開催しました。祭主の長戸町長が慰霊の言葉を捧げ、戦没者のご遺族や関係者が黙祷や献花を行いました。

昨年度と同様に、新型コロナウイルス感染症拡大防止のため、残念ながら規模を縮小しての開催となりました。式典に参加できなかったご遺族の思いも合わせ、参列

岩美町シルバー人材センターのボランティア清掃が行われました

NEWS
02

10月11日（火）、シルバー人材センター会員の方々により浦富第二駐車場や役場庁舎周辺などのボランティア清掃を行いました。

「自分たちの住むまちを少しでも美しくなるように」との趣旨で当日は43名の方にご参加いただき草刈りやゴミ集めなどをしていただきました。

シルバー人材センターの皆様ありがとうございました。



NEWS
03

鳥取県優秀経営農林水産業者等表彰で岩美町から3名が受賞

10月19日（水）、鳥取市市民会館で鳥取県優秀経営農林水産業者表彰が行われ、岩美町内からは3名が表彰を受けられました。

町内の水産事業者である祥鳳水産株式会社は、「農林水産大臣賞」を受賞。活動が地元の漁業振興に貢献し、他船への模範となるものと認められ、この度の受賞となりました。また、併せて「優秀経営農林水産業者表彰」も受賞されております。

町内在住の中村聡さんは、「未来を担う青年農林水産業者表彰」を受賞。中村さんは沖合底びき網漁業に従事し、機関士として安全で安定した漁業経営を支えています。

小田南部地区の農事組合法人小田みなみは、「優秀集落営農組織表彰」を受賞。地域農業の担い手として、安定的・持続的な農業経営に尽力されています。

皆様の今後のより一層のご活躍を期待しております。



中村聡さん



農事組合法人小田みなみ



祥鳳水産株式会社

マイナンバーカードで 第2弾 マイナポイント

マイナポイントの対象となる カード申請期限が延長されました

マイナポイント付与の対象となるマイナンバーカードの申請期限が令和4年12月末までに延長されました。(9月末から12月末に延長)

マイナンバーカード交付申請書をお持ちの方は、申請書記載のQRコードからスマートフォンでも簡単に申請できます。役場窓口での申請も可能です。(写真撮影無料)
まだカードを取得されていない方はぜひこの機会にご申請ください。

マイナポイント(下記①～③すべて取得すると最大20,000円分)

	ポイントをもらうための条件	もらえるポイント
①	マイナンバーカードを取得された方(既にカードをお持ちの方で、マイナポイント第1弾に申し込んでいない方も含む) ※マイナポイントの申込後、選択したキャッシュレス決済サービスでチャージまたはお買い物をする必要があります。	最大5,000円分 (チャージまたはお買い物をした金額の25%)
②	マイナンバーカードの健康保険証としての利用申込を行った方	7,500円分
③	公金受取口座の登録を行った方	7,500円分

※マイナポイントの申込期限、ポイントの対象となるチャージ・お買い物期限は令和5年2月末までで変更ありません。

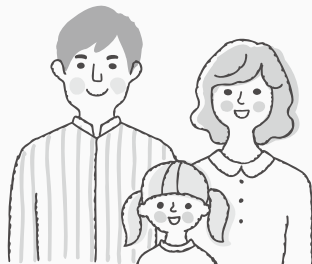

問

マイナンバーカードに関すること 住民生活課 | ☎ 73-1415
マイナポイントに関すること 総務課 | ☎ 73-1411





令和4年度 岩美町 インフルエンザ 予防接種のご案内

本町では新型コロナウイルス感染症とインフルエンザの同時流行による医療現場の混乱を防ぐため、**今年度に限り、インフルエンザ予防接種を下記対象者について全額助成いたします。**つきましては、接種を希望される場合には、医師とよくご相談のうえ、副反応等についてご理解されたうえで、予防接種をお受けください。

なお、インフルエンザ予防接種は、本人が希望する場合に接種を受けてください。必ず受けなければならないものではありません。

接種時期(助成対象者)

乳幼児・小中学生:令和4年10月1日から令和5年1月31日まで

65歳以上の方:令和4年11月1日から令和4年12月31日まで

※S32.12.16～S32.12.31生の方は、65歳になってから令和5年1月15日までです。

※60～64歳の方で病気や障害の程度により対象となる方があります。

※医療機関の休診日は除きます。また、ワクチンが不足した場合、接種期間中でも接種できない場合があります。**お早めにお受けください。**

※協力医療機関以外で接種された方は、健康長寿課(岩美すこやかセンター内)へ

未使用の接種券・領収証原本・振込口座の分かるものをご持参のうえ手続きをお願いします。

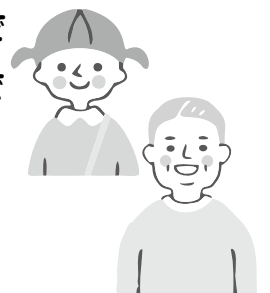

自己負担額

無料(令和4年度に限る)

接種方法

予約について:町内医療機関(自費接種の方も同様)

(1)接種希望者は、主治医またはご希望の医療機関(市内の医療機関でも接種できます)にお問い合わせのうえ、ご予約ください。

	岩美病院	藤田医院	おくだクリニック
乳幼児・小中学生	必要	必要	必要
65歳以上の方	不要	必要	必要

(2)接種希望者は、予診票を事前に記載しインフルエンザ予防接種券(65歳以上の方:白色)、季節性インフルエンザ予防接種助成券(乳幼児、小中学生:ピンク色)を医療機関に持参し、予防接種を受けてください。

※マスク着用にご協力をお願いします。

岩美病院からのお知らせ

- ・今年度の内科の受付時間は午前中のみ(午前11時30分まで)です。
- ・高校生年齢以上20歳未満で接種を希望される方は、保護者の同意があれば、接種時の同伴は不要です。

問 健康長寿課 | ☎ 73-1322



感染症対策としての ごみの出し方について

新型コロナウイルスなどの感染症対策として、
家庭ごみを出すときに心がけていただきたいことについてお知らせします。

その1 ごみ袋は しっかり縛って 封をしましょう!

ごみが散乱せず、
収集運搬作業において
ごみ袋を運びやすく
なります。



その2 ごみ袋の 空気を抜いて 出しましょう!

収集運搬作業において
ごみ袋を運びやすくし、
収集車での破裂を
防止できます。



その3 生ごみは 水切りを しましょう!

ごみの量を
減らすことが
できます。



その4 普段から ごみの減量を 心がけましょう!

購入した食品は食べきるなど、
ごみを出さないことも大切です。
家庭での食事機会が増える中、
料理を楽しみながら、できることがあります。
環境省の
「食品ロスポータルサイト」を
ご覧ください。▶▶▶



その5 自治体の 分別・収集ルールを 確認しましょう!

粗大ごみの持ち込みを停止している場合や、
資源物の分け方・出し方が
普段と異なる場合などがあります。
また、マスクなどごみのポイ捨ては
絶対にやめましょう。



新型コロナウイルスなどの感染症に感染した方やその疑いのある方がご家庭にいらっしゃる場合

- 鼻水等が付着したマスクやティッシュ等のごみを捨てる際は、
「ごみに直接触れない」「ごみを捨てた後は手を洗う」ことを心がけましょう。
- 自宅療養開始から自宅療養が解除された3日後までは、できるだけごみを出さないようお願いします。
やむを得ず可燃ごみを出す場合には、ごみ袋の封をした後3日以上おいてから出してください。

以上の点に気を付けてごみを出していただくことが、ご家族にとっても、
ごみを収集・処理する作業員にとっても、ごみの円滑・安全な収集・処理を行う上で大切な行動です。
皆様のご協力をよろしくお願いいたします。

問 環境水道課 環境係 | ☎ 73-1567



第30回

岩美町

部落解放文化祭 開催!

心豊かな生活づくりのための文化活動を推進するとともに、住民同士の交流を促進し、部落差別をはじめあらゆる差別の解消を図ることを目的に部落解放文化祭を開催します。

今年は、町内各保育所、小・中学校及び高等学校の園児・児童・生徒や地域の皆様からご出品いただいた作品の展示だけではなく、新型コロナウイルス感染予防対策を徹底したうえで人権講演会などを行います。是非おいでください。

期 間 令和4年 **11月19日(土)～20日(日)**

9:30～16:30(但し最終日は16:00まで)

会 場 **岩美町文化センター**

表彰・意見発表

11月20日(日) 9:40～10:30 事前申込要 先着40名

発表者:町内各小中学校・岩美高の児童・生徒さん

人権講演会

11月20日(日)10:40～11:50 事前申込要 先着40名

講師:野の花診療所 院長 徳永 進さん

御来場者
プレゼント
おたのしみ♪

※新型コロナウイルス感染症対策として、マスクの着用をお願いします。



昨年度展示の様子



7

～国民年金保険料の免除期間・納付猶予期間がある方へ～ 国民年金保険料の追納をおすすめします！

国民年金保険料の免除（全額免除・一部免除・法定免除）、納付猶予、学生納付特例の承認を受けた期間がある場合は、保険料を全額納付したときに比べ、将来受け取る年金額が少なくなります。

将来受け取る年金額を補うために、10年以内であれば、後から保険料を納めることができます。

【注意事項】

- 免除等の承認を受けた期間の翌年度から起算して3年度目以降の追納の場合、当時の保険料額に一定の加算額が上乗せされます。
- 免除等の承認を受けた期間のうち、原則古い期間の分から納付することとなります。

申請方法や申請書等は、日本年金機構のホームページに掲載してあります。



国民年金保険料は 全額が社会保険料控除の対象です！

日本年金機構から、「社会保険料（国民年金保険料）控除証明書」が対象者宛てに発送されますので、お手元に届きましたら、大事に保管し、年末調整や確定申告の際に使用してください。

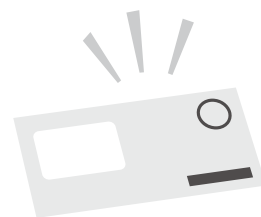

発送スケジュールは次のとおりです。

	発 送 時 期	対 象 者
①	令和4年10月下旬から11月上旬にかけて順次発送	令和4年1月1日から令和4年9月30日までの間に納付された方
②	令和5年2月上旬	令和4年10月1日から令和4年12月31日までの間に納付された方（①の方は除く。）

「社会保険料（国民年金保険料）控除証明書」に関する概要、よくある質問（Q&A）等については、日本年金機構のホームページに掲載してありますので、ご利用ください。

国民年金制度は、税法上有利なだけでなく、老後はもちろん不慮の事故など万が一のときにも心強い味方となる制度です。保険料は納め忘れのないようきちんと納めましょう！

問

鳥取年金事務所 | ☎27-8311
住民生活課 保険係 | ☎73-1415

日本年金機構ホームページ
<https://www.nenkin.go.jp/>



鳥取県が設置する
サポートセンター

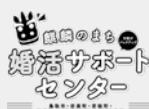

鳥取市が設置する
サポートセンター



新型コロナウイルス感染症に関する 傷病手当金等の支給について

町では、岩美町国民健康保険の被保険者で、新型コロナウイルス感染症に感染するなどし、療養のため働くことができなくなった方へ、傷病手当金等の給付を行っています。

○支給額 給与等の日額×3分の2×支給対象日数

○申請に必要なもの

- ・対象者の保険証
- ・世帯主の口座の分かるもの
- ・申請者の本人確認ができるもの
- ・療養期間が分かるもの（個人事業主の方は、前年中の確定申告書又は住民税申告書の写しも）



支給を希望される方は、事前に下記窓口へお問い合わせください。

問 住民生活課 保険係 | ☎73-1415

はじめよう！お家の耐震化

○大地震はどこでも起きる可能性があります

鳥取県では、H12.10の鳥取県西部地震、H28.10の鳥取県中部地震によって、多数の建物被害がありました。また、近年は大地震が頻発しており、特にH23.3の東日本大震災は、死者19,335人、建物の全壊半壊39万戸と未曾有の被害をもたらすなど、これまでの想定をはるかに超える巨大な地震・津波となりました。

○地震で恐ろしいのは建物の倒壊です

阪神・淡路大震災では、犠牲者の8割以上が建築物の倒壊によるものでした。



○住宅の耐震改修って？

自然災害（地震）で建物が倒壊するのを未然に防ぐため、耐震診断を行い、どのように補強すればよいか計画を立て、改修工事や補強工事を行います。

町では、お住いの耐震化等をサポートする「岩美町震災に強いまちづくり促進事業」を実施しています。ぜひご活用ください。

【耐震化に対する補助事業】

区分	補助金額の上限	備考
耐震診断 (無料)	所有者負担なし	S56.5.31以前に建築されたもので220㎡以下の木造住宅
耐震診断 (有料)	58,000円 ※設計図書がない場合は75,000円	事業費の2/3 S56.6.1～H12.5.31に建築された木造住宅
改修設計	120,000円	事業費の1/2
耐震改修	1,000,000円	事業費の4/5

【感震ブレーカー購入費に対する補助事業】

地震発生時に住宅内の電気を自動的に遮断し、電気が原因となる火災を防止する「感震ブレーカー」の購入費用を補助します。

補助の内容

感震ブレーカー1個当たりの購入費用の1/2
(上限2,000円
1世帯1回限り)



問 総務課 地域防災係 | ☎73-1411



乾電池等をごみステーションに出す際のお願い

乾電池等の出し方のお願いです。

乾電池が小型破碎ごみのBOXに入っていることがあります。

火災等の原因となり、危険ですので、乾電池は両面にテープを貼り、袋に入れて、小型破碎ごみとは別にお出してください。

また、乾電池と蛍光管は別の袋に分けて入れてください。

※蛍光管は購入時のケースに入れるなど、壊れないように出してください。



こちらのコンテナBOXは小型
破碎ごみ用です。
乾電池を入れないでください。

問 環境水道課 環境係 | ☎73-1567

職場環境づくりのための講師を派遣します

誰もが働きやすい職場環境づくりや労働生産性の高い職場への取組などを支援するため、研修講師が事業所等に伺い、ワークショップ形式やリモートでの研修会を行います。

研修のテーマや内容、時間、開催方法など各職場に応じて企画しますので、お気軽にご相談ください。

【対象事業主】 町内に事務所を置く事業所等

【講師派遣回数】 同一年度につき上限2回（一事業主あたり）

【実施期間】 令和5年3月中旬ごろまで

【申込書提出期限】 研修希望日の1ヶ月前までにお申し込みください

【講師料】 無料（ただし、会場、当日運営に係る費用はご負担をお願いします）
※会場や必要物品の手配、当日の運営につきましても申込者においてお願いします

【申込方法】 詳しくは町ホームページをご覧ください
下記へお問合せください

HPはこちら→



年間2回
(先着順)



問 教育委員会事務局 人権同和対策係 | ☎73-1302



岩美町休日乳がん検診受診者を募集します！

11月13日（日）に岩美病院で休日乳がん検診（ピンクサンデー検診）を実施します。
岩美病院での休日乳がん検診は、この日が今年度最後のチャンスとなります。
受診希望の方は岩美病院総合窓口受付、またはお電話でご予約ください。

対象者：今年度40歳以上で年度年齢が偶数の女性
（今年度岩美町乳がん検診対象者）

検診内容：マンモグラフィー検査のみ（検査は女性技師が担当します。）

募集定員：30名

※平日の乳がん検診も随時予約を受け付けております。お気軽にお問い合わせください。



問 岩美病院 | ☎73-1421

わたしのまわりの「アンコンシャス・バイアス」

アンコンシャス・バイアスは、誰もがもっている「無意識の思い込み」のことで、自身の経験などによって性別、学歴、職業、年齢などで気づかぬうちにものごとを判断してしまっていることをいいます。この「アンコンシャス・バイアス」に気づいてもらう、知ってもらうことを目的にイラスト、標語、写真の作品を募集します。

作品募集！

応募資格 鳥取県内に在住または通勤・通学している方で小学生以上ならどなたでも

●応募区分 小学生以上高校生以下の部 一般の部

募集部門 イラスト（4コママンガ可）・標語・写真の3部門

応募方法 専用フォーム、郵送、SNS投稿からご応募できます。
詳しくはこちら（専用ホームページ）をご覧ください。→

●応募締切日 令和4年11月30日（水）



賞品 各部門・応募区分ごとに最優秀賞をそれぞれ1名、優秀賞をそれぞれ2名の計18名の方に図書カードを進呈します。

受賞作品は、専用フォームで発表するほか、鳥取県男女共同参画センターよりん彩のホームページや普及啓発事業に活用します。

◆主催◆ 鳥取県男女共同参画センター「よりん彩」

問 (株)ウェブプラン・プロモーション内「アンコンシャス・バイアス作品応募」係
☎0857-25-3091 〒680-0004 鳥取県鳥取市北園2-200

しょうがいしゃ そうだんかい かいさい 開催

しょうがいのある方とご家族の日常生活や就労に関する困り事について、相談や情報提供を行う相談会を開催します。身体障害者相談員と知的障害者相談員、鳥取県視覚障がい者東部支援センターの相談員が相談に応じますので、日頃お困りのこと、制度のことなど、身体障害者手帳・療育手帳をお持ちでない方も気軽に相談ください。

とき 令和4年11月15日(火) 10:00～11:30

ところ 岩美すこやかセンター 2階

相談料 無料 予約 不要



問 福祉課 | ☎73-1333 Fax73-1344

秋の火災予防運動 11月9日～15日

暖房機器の使用などにより火災が発生しやすい季節となりました。火の取扱いに十分注意し、火災を起こさないようにしましょう。またこの機会に、暖房機器や火災警報器、消火器などの点検を行いましょう。



問 総務課 地域防災係 | ☎73-1411

税を考える週間

11/11 ▶ 11/17

～これからの社会に向かって～

国税庁のホームページでは「国税庁の取組」「税に関する情報」を紹介しています。

インボイス制度（登録申請）

適格請求書発行事業者の登録申請を受付中！

令和5年10月1日から、消費税の仕入税額控除の方式としてインボイス制度が始まります。

制度開始時にインボイス発行事業者となるためには、原則、令和5年3月31日までに登録申請が必要です。

インボイス制度説明会 申込受付中 税務署で説明会を開催！

国税庁ホームページ又は税務署まで

軽減・インボイス 電話番号 0120-205-553（無料）

コールセンター 受付時間 9:00～17:00（土日祝除く）

説明会に関する情報



 鳥取税務署

税を考える週間 検索 



健康だより 11月

健康長寿課 健康増進係 ☎73-1322

2022年度 がん征圧スローガン 『コロナ禍でも、がんは待ってられません。』

今年度、がん検診を受けられましたか？新型コロナ感染症が流行して以降、全国的にがん検診を受診される方が減少しています。新型コロナ感染症の流行とは無関係で、がんは発生・進行していきます。がんは早期発見・早期治療が大切です。早期に見つける機会を失わないよう、定期的ながん検診が大切です。

新型コロナ感染症の流行状況によっては、集団検診や医療機関でのがん検診が延期・中止する場合があります。また、例年、年度末が近づくと受診希望者が集中する傾向にあります。受診する機会を逃さないよう、計画的な受診をお勧めします。

岩美町では5月末に黄緑色の封筒で、対象となる方に受診券を送付しています。ぜひ、ご確認ください。接種券のない方やご不明な点がありましたら、健康長寿課にご連絡をお願いします。



農業委員会だより 第185号 Agri Culture

問い合わせ
農業委員会事務局
☎73-1586

～ 全国農業新聞を購読しませんか ～

全国農業新聞は、地域農業者の代表機関である農業委員会ネットワークが発行する農業専門紙です。

週1回の発行で、1週間の農政の動きや、農業経営に役立つ技術や経営の向上などに関する情報、全国の農家の取組みなど幅広く伝え、農家の皆様に役立つ新聞です。

情報収集のツールとして購読してみませんか。

発行日 毎週金曜日

購読料 1カ月700円(税込み)

申込先 岩美町農業委員会事務局



ふるさと岩美まちづくり寄附金

寄附者からの応援メッセージ

ふるさと納税

岩美町では、ふるさと納税にご寄附いただいた全国各地の寄附者の方に記念品として町内特産品等を送付しており、ご好評をいただいております。

たくさんの応援メッセージを頂いておりますので、一部ご紹介いたします。

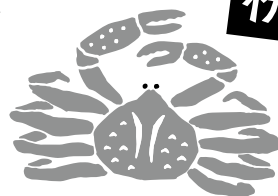

テレワークが以前より普及し、
地方での暮らしが見直されていると思います。
この流れで人を呼び込む街づくりを
頑張ってください！



夏も冬も、
それぞれのダイナミックな自然に、
いつも癒されます。
いつまでも、
美しい岩美町でありますように。



Free!をきっかけに知り、
魅力的な自然や
美味しい特産品の数々に
惹かれています。
コロナが落ち着いたら
また訪れます！



浦富海岸が好きで
家族でキャンプに行きました。
海的美しさ、砂浜の心地よさなど
最高の思い出です。
コロナ終息後に
またぜひ伺いたいです！



いつも消費者のために
頑張ってください
感謝しております。
ふるさと納税が生産者の方への
励みになればと思います。



令和
5年度

ふるさと納税記念品として

出品される商品と事業者を募集します！

募集期間 ▶ 令和4年12月23日(金)まで

※パンフレットの誌面上、すべての記念品を掲載できない場合があります。
※上記期間を過ぎた場合でも、インターネットサイトのみ掲載の記念品については、
随時募集しています。

募集要件 ▶ (出品者) 町内に本社、事業所又は販売所を有している法人又は町内に住所を有している
個人であること

(記念品) 町内事業者が取り扱っており、町のPR及び地域振興に繋がるような商品であること

提出書類 ▶ 岩美町ふるさと納税記念品出品申込書
記念品の魅力が伝わる写真(データで5点程度)

募集要項、記念品出品申込書は、岩美町税務課窓口、岩美町ホームページでご確認ください。



問 税務課 | ☎ 73-1413





退院後の生活や介護

「どうすればいいの？」

岩美病院 地域連携室
(すこやか相談室)

地域連携室への相談で一番多いのが、退院後の在宅生活や介護への不安についてです。「熱が出た時やご飯を食べなくなった時にどう対処していいかわからない」「介護している自分も高齢で、自分自身が病気になる時が不安」「家族は仕事があり、昼間は一人になってしまつので心配、生活のために仕事は辞められないので、在宅介護は難しい」などの相談が多いです。

しかし、患者さんご本人は、□には出さなくても長年住み慣れた自宅での生活を望まれる方が多いようです。当然、ご家族も自宅で生活をさせてあげたい気持ちはあるようですが、在宅介護への不安が大きな壁になっていることが多いです。

地域連携室では、入院中の患者さんとご家族が退院後も安心して在宅生活が送れるよう、ケアマネジャーやホームヘルパー、デイサービスなどの介護サービス事業所との連携を図ることで、入院中から在宅介護まで切れ目のない退院支援を行っています。いくつかその取り組みをご紹介します。



介護保険サービス利用の 確認・相談

地域連携室では介護保険の申請の有・無、介護サービス利用状況などの情報収集を行います。必要に応じて、介護保険の申請を案内し、すでに介護保険サービスを利用していた患者さんにはケアマネジャーと連携を図ります。入院前の生活の様子や介護サービスの利用状況、家族による介護がどのくらい可能か、また住宅環境などを確認します。

ご本人やご家族からの、介護保険やサービス利用に関する相談を受付けています。

退院前訪問

病気の後遺症などにより移動や歩行等に不安がある方には、退院後の住環境確認のために、退院前に患者さんとリハビリスタッフと自宅を訪問させていただきます。ケアマネジャーにも同行してもらい、必要な福祉用具の選定や住宅改修などを検討します。実際に、家の出入りや家の中を移動してみること、危険な所がないか、また不安なことがないかの確認をします。

退院前サービス調整会議

患者さんの病状や介護状況の情報共有を行うと同時に、患者さんやご家族の不安を解決できるように退院後に利用するサービスの調整・協議を行うための会議を行います。患者さんやご家族、主治医・看護師・リハビリ担当者・管理栄養士などの病院スタッフと、ケアマネジャーやホームヘルパーなど退院後の在宅介護を支える介護サービス事業者が参加します。必要であればオムツ交換や床ずれの処置、痰の吸引方法などを看護師と一緒に練習していただくこともできます。また、退院後の食事に制限や工夫が必要な場合は管理栄養士が調理方法などを、リハビリスタッフは介助の方法などをお伝えします。

このように病院では患者さんやご家族の不安が少しでも解消されるよう、退院前からケアマネジャーや介護サービス事業所との連携を図り、入院中から在宅介護へとスムーズにつなげられるよう努めています。退院後の生活や介護で「どうすればいいの？」と思つたら、お気軽に地域連携室にご相談ください。プライバシーや秘密は厳守しますので、ご安心ください。

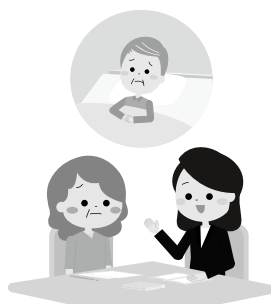

11月、12月の 皮膚科診療日

月	日
11月	11日(金)、25日(金)
12月	9日(金)、23日(金)

診療時間：午後1時30分～

☆完全予約制となっております。受診を希望される方は、下記へご予約ください。

予・問 岩美病院 | ☎73-1421



おしえて！
マデリン先生

11月はサンクスギビング！



(イラスト・マデリン)



みなさん、こんにちは！マデリンのコーナーによろこそ！
みなさんは、サンクスギビングについて知っていますか？アメリカでは、サンクスギビングは11月の第4木曜日に祝う休日です。今年だと11月24日にあたります。この日は、家族、友人、食べ物など、生活の大切なものを祝う休日です。

サンクスギビングの一番伝統的な食事は七面鳥で、各家庭で食べられます。しかし、ホワイトハウスでは面白い伝統もあります。毎年、大統領は七面鳥に恩赦を与えます。恩恵を与えられた七面鳥は、食べられる代わりに、できるだけ長く生きるように農場に送られます。去年、恩赦を与えた七面鳥の名前はピーナッツバターとゼリーでした。日本には無い、面白い伝統だと思いませんか？

読んでくれて、ありがとうございました！また来月！

Hello, everyone! Welcome to Madeline's Corner!

Do you know about Thanksgiving? It's a holiday celebrated in America on the 4th Thursday of November. This year it is on November 24th. It is a holiday to celebrate the important things in your life, like family, friends, and food.

The most traditional food for Thanksgiving is turkey, which is eaten at home. However, there is also an interesting tradition at the White House. Every year, the President pardons a turkey. Instead of being eaten, the pardoned turkeys are sent to a farm to live as long as possible. Last year, the turkeys pardoned were named Peanut Butter and Jelly. Do you think it's a strange tradition that Japan doesn't have?

Thank you for reading! See you next month!



unesco

Global Geopark



山陰海岸ジオパーク

みんなのジオパーク — 第3回 —

「ジオパークとSDGs」

近年「SDGs」という言葉をよく耳にします。SDGsとは「Sustainable Development Goals」の略で「持続可能な開発目標」という意味です。国連は持続可能でよりよい世界を未来に遺すため、2030年までに達成を目指す17のゴールを定めました。

ジオパークにおいて私たちは、貴重な地質や生態系、文化や景観などを次世代に伝えていけるよう、それらを学び、保護し、価値を伝え、そして活用することで持続可能な（＝住み続けられる）地域づくりを進めてきました。まさにSDGsの活動と同じ考えです。

特に私たちの暮らす山陰海岸ジオパークは、国連の専門機関であるユネスコのプログラム「ユネスコ世界ジオパーク」の一員であることから、SDGsの達成に向けたより積極的な取組みが求められています。エリア内では住民や事業者、ボランティアによるジオサイトや海岸の清掃活動、断層などを活用した防災教育、環境や健康に配慮した持続可能なツーリズムの実施など、様々なアプローチが実施されています。

皆さんも、まずは17のゴールを知り、私たちに出来ることを考えてみましょう。

山陰海岸ジオパークについてお伝えするこのコーナー、次回はお伝えますこのコーナー、次回は広報2月号に掲載予定です。



世界認定を受けて12年。これからも皆様と更に活動を盛り上げていきたいと思えます。このコーナーでは、そんな思いを共有していただくため、年4回連載します！



【問い合わせ先】
山陰海岸ジオパーク
推進協議会
☎ 0796-26-3783



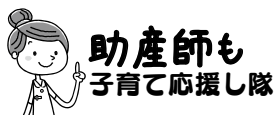

**助産師も
子育て応援し隊**

赤ちゃんの「背中スイッチ」、 本当は「おなかスイッチ」!?



赤ちゃんは泣くのが仕事といわれるくらい、よく泣くのが普通です。しかし、ママやパパにとっては、赤ちゃんが泣き止まない、寝てくれないというのは1番の困りごとでもあります。

2022年9月、理化学研究所（理研）脳神経科学研究チームから、赤ちゃんの泣きやみと寝かしつけのヒントを科学的に解明する研究結果が発表されました。

親が赤ちゃんを抱っこして歩くと、泣きの量が減りおとなしくなる現象「輸送反応」があることは2013年に発表されていましたが、さらに5分間連続で歩くことで、泣きやむだけでなく、約半数の赤ちゃんが寝つくことが証明されたのです。

「輸送反応」を利用して赤ちゃんが寝たとしても、ベッドに置くとすぐ起きてしまうという経験はよくありますよね。日本でも、その現象を「背中スイッチ」などと表現します。しかし、赤ちゃんが覚醒し始めるタイミングは背中がベッドに着くときではなく、実は抱っこされている体が親から離れ始めるときだったことが明らかになりました。スイッチは背中ではなくおなかにあったのですね。

眠ってすぐの睡眠はまだ浅く、ちょっとした物音でも起きてしまいます。そこで、赤ちゃんが泣いているときには、抱っこしてできるだけ一定のペースで5分間歩き、その後赤ちゃんが寝ついてもそのままベッドに置くのではなく、抱っこしたまま座って5～8分程度待ってからベッドに置くと、「おなかスイッチ」が作動しかけても、また睡眠に戻っていくことも、今回の研究で報告されています。

日々、育児に奮闘中のママやパパの中には、無意識にすでに実践している方、今回初めて知った方もいらっしゃるかもしれません。こういったことがひとつひとつ解明されていくことで、育児の悩みが少しでも減っていくといいですね。

ママ・パパクラスのご案内

日程 令和4年12月3日(土)
時間 午前10時～11時30分
場所 子育て支援センター（岩美町新井269番地）
内容 岩美町の子育て情報、育児期の大切さ、産後の生活をイメージしてみよう(沐浴体験、妊“夫”体験)、情報交換
予約先 子育て支援センター ☎0857-72-2922

【問い合わせ先】 住民生活課 子育て支援係 ☎73-1415

人権学習

人の命がこんなことで奪われるなんて…。

— 第2回人権教育講座 児童虐待の現実とその未然防止 —

子どもも大人と同様に基本的人権を保障されています。社会的に保護され守られなければならない存在である子どもを保護者が虐待し、中には死に至らしめる痛ましい事件が後を絶ちません。少し前も幼稚園のバスの中に5時間も放置され園児の尊い命が亡くなるという悲しい事故が起きました。なんともやりきれない気持ちになります。管理のずさんさが原因であると強く思います。幼い子どもを家に残したまま、両親が長時間家を留守にしていた。(夫婦二人で遊びに出たまま) 炎天下の中、乳児を車に残したまま、長時間買い物をしていた。毎年のように、大人たちのこのような行動により、尊い命が簡単に失われています。さらには、「しつけ」と称して我が子に体罰を加え、子どもに肉体的、精神的な苦痛を与えるような虐待行為が日常的に繰り返されている事例も幾度となく報道されています。



第2回人権教育講座
「子どもの人権」
児童虐待の現実とその防止

すべての人が生まれながらに持っている「人権」は、誰もが人間らしく幸せに生きていくために認められている大切な権利です。体罰や育児放棄、児童虐待は子どもに対する重大な人権侵害でもあります。20万5,029件。令和2年度に全国の児童相談所に寄せられた相談件数です。「助けてといえない子どもたち」「命の危険にさらされている子どもたち」が現実にあります。子どもたち自身が自らの身を守ることは大切な事でもあります。子どもたちを支え、見守り、育む私たち一人一人の気づきや関りが厳しく問われています。



岩美町行事カレンダー

問い合わせ先：★健康長寿課 ●住民生活課 ◆子育て支援センター ◎総務課 ○社会福祉協議会 ◇福祉課

日	月	火	水	木	金	土
30	31	1 ★にこにこ体操サークル (すこやかセンター)	2 ★にこにこ体操サークル (なごみの館・文化センター) ★介護者家族交流会 井戸端会議	3	4 ★にこにこ体操サークル (老人福祉センター・大岩交流センター) ◎消費生活相談 ○心配ごと・人権・行政相談	5
6	7 ★セット健診 (老人福祉センター)	8 ★にこにこ体操サークル (すこやかセンター) ★ハートフルスペース in 岩美 ◆すくすく測定日・誕生会	9 ★にこにこ体操サークル (なごみの館・文化センター)	10 ○認知症予防 あったかハートサロン ●フッ素塗布 ◆おはなし会	11 ★にこにこ体操サークル (老人福祉センター・大岩交流センター) ●6歳児歯科健診 ◎消費生活相談	12 
13 	14	15 ★にこにこ体操サークル (すこやかセンター) ★ウォーキング教室 (晴天時のみ) ★ここから健康相談日 ●1歳6か月児健康診査 ◆子育て講座【家庭教育アドバイザー】 ◇障がい者相談会 ○心配ごと・人権・行政相談	16 ★にこにこ体操サークル (なごみの館・文化センター) ★物忘れ相談日 ●離乳食講習会 ★うらおい広場	17 ○認知症予防 あったかハートサロン ★セット健診 (小田地区基幹集落センター) ◆クッキング	18 ★にこにこ体操サークル (老人福祉センター・大岩交流センター) ★栄養相談日 ◎消費生活相談	19
20	21	22 ★にこにこ体操サークル (すこやかセンター)	23	24 ○認知症予防 あったかハートサロン ●フッ素塗布 ◆親子ふれあい遊び 【作ってあそぼう】	25 ★にこにこ体操サークル (老人福祉センター・大岩交流センター) ◎消費生活相談 ○心配ごと・人権・行政相談	26 
27	28	29 ★にこにこ体操サークル (すこやかセンター) ◆おはなし会	30 ★にこにこ体操サークル (なごみの館・文化センター) ◆赤ちゃんサロン	1 ○認知症予防 あったかハートサロン ★レディース検診 (岩美すこやかセンター)	2 ★にこにこ体操サークル (老人福祉センター・大岩交流センター) ◎消費生活相談	3
4 	5 ○心配ごと・人権・行政相談	6 ★にこにこ体操サークル (すこやかセンター) ◆すくすく測定日・誕生会	7 ★にこにこ体操サークル (なごみの館・文化センター)	8 ○認知症予防 あったかハートサロン ◆おはなし会	9 ★にこにこ体操サークル (老人福祉センター・大岩交流センター) ◎消費生活相談	10

※詳しい行事内容・連絡先は左ページでご確認ください



健康づくり

11月 7日	月	★セット健診 (特定健診、胃・大腸・肺・子宮がん検診) 会場／老人福祉センター 受付／午前8時30分～午前10時
8日	火	★ハートフルスペースin岩美 (要予約) 会場／岩美町中央公民館 受付／午前10時～正午 対象／中学校卒業後から20歳までの不登校やひきこもり傾向にある方又はその保護者 問い合わせ先／東部ハートフルスペース ☎28-2388
10日	木	●フッ素塗布 会場／岩美すこやかセンター 受付／個別に通知した時間 対象／3歳までのお子さん
11日	金	●6歳児歯科健診 会場／岩美すこやかセンター 受付／午後1時15分～午後1時30分 対象／平成28年10月1日～平成28年12月31日生まれ
15日	火	★ウォーキング教室 (晴天時のみ) 会場／岩美すこやかセンター 時間／午前9時～12時 対象／どなたでも (初めてのの方は11月14日までにお申し込みが必要) ★ここから健康相談日 会場／岩美すこやかセンター 時間／午前9時30分～午前11時 対象／どなたでも ●1歳6か月児健康診査 会場／岩美すこやかセンター 受付／個別に通知している時間 対象／令和3年2月1日～令和3年4月30日生まれ
16日	水	●離乳食講習会 会場／岩美すこやかセンター 受付／午後1時15分～午後1時30分 対象／離乳食を完了していないお子さんの保護者 ★うるおい広場 (ひきこもり当事者・家族の広場) 会場／岩美すこやかセンター 時間／午後1時30分～午後3時 内容／楽しく体を動かそう 対象／どなたでも
17日	木	★セット健診 (特定健診、胃・大腸・肺・子宮がん検診) 会場／小田地区基幹集落センター 受付／午前8時30分～午前10時
18日	金	★栄養相談日 会場／岩美すこやかセンター 時間／午前9時30分～午前11時 対象／どなたでも
24日	木	●フッ素塗布 会場／岩美すこやかセンター 受付／個別に通知した時間 対象／3歳までのお子さん
12月 1日	木	★レディース検診 (子宮がん・大腸がん) 会場／岩美すこやかセンター 受付／午後1時30分～午後3時 対象／女性 予約が必要です。

※新型コロナウイルスの流行状況及び都合により、日程を変更させていただくことがあります。ご了承ください。

(お問い合わせ先) ● は住民生活課 ☎73-1415
★ は健康長寿課 ☎73-1322

消費生活相談

11月 4日 11日 18日 25日	金	会場／役場2階中会議室 時間／午前9時～午後4時 電話相談／☎73-1444 問い合わせ先／総務課 ☎73-1411
12月 2日 9日		

心配ごと・人権・行政相談

11月 4日 15日 25日	金 火 金	会場／岩美町社会福祉協議会 時間／午前9時～正午 問い合わせ先／岩美町社会福祉協議会 ☎72-2500
12月 5日	月	

11月15日	火	障がい者相談会
--------	---	---------

介護予防

11月10日 17日 24日	木	認知症予防 あったかハートサロン 時間／①午前10時～午前11時30分 ②午後2時～午後3時30分
12月 1日 8日		会場／岩美町社会福祉協議会 対象／65歳以上の方 (初めてのの方は事前にお申し込みください。)

※都合により、日程を変更させていただくことがあります。ご了承ください。
(お問い合わせ先) 岩美町社会福祉協議会 ☎72-2500

11月 1日 8日 15日 22日 29日	火	にこにこ体操サークル(すこやかセンター) 会場／岩美すこやかセンター 時間／Aグループ：午前9時30分～午前10時15分 Bグループ：午前10時30分～午前11時15分 Cグループ：午前11時30分～午後0時15分 対象／65歳以上の方 (初めてのの方は事前にお申し込みください。)
12月 6日		※A・Bグループのみ送迎バスあり

11月 2日 9日 ※16日 30日	水	にこにこ体操サークル (なごみの館・文化センター) 会場／なごみの館 時間／午前10時～午前10時45分 会場／岩美町文化センター (※11月16日は公民館行事のためお休みです。)
12月 7日		時間／Aグループ：午後1時30分～午後2時15分 Bグループ：午後2時30分～午後3時15分 対象／概ね65歳以上の方 (初めてのの方は事前にお申し込みください。)

11月 4日 11日 18日 25日	金	にこにこ体操サークル (老人福祉センター・大岩交流センター) 会場／老人福祉センター 時間／Aグループ：午前9時30分～午前10時15分 Bグループ：午前10時30分～午前11時15分 会場／大岩交流センター (※12月2日は公民館行事のためお休みです。)
※12月2日 9日		時間／Aグループ：午後1時30分～午後2時15分 Bグループ：午後2時30分～午後3時15分 対象／概ね65歳以上の方 (初めてのの方は事前にお申し込みください。)
		※大岩交流センターのみ送迎バスあり

11月 2日	水	介護者家族交流会 (井戸端会議) 会場／岩美すこやかセンター 時間／午後1時30分～午後3時 対象／どなたでも
--------	---	--

11月16日	水	物忘れ相談日 会場／岩美すこやかセンター 時間／午前9時30分～午前11時 対象／どなたでも
--------	---	---

※都合により、日程を変更させていただくことがあります。ご了承ください。
(お問い合わせ先) 地域包括支援センター ☎72-8420

すくすくひろば

11月 8日	火	すくすく測定日・誕生会
10日	木	おはなし会
15日	火	子育て講座【家庭教育アドバイザー】
17日	木	クッキング
24日	木	親子ふれあい遊び【作ってあそぼう】
29日	火	おはなし会
30日	水	赤ちゃんサロン
12月 6日	火	すくすく測定日・誕生会
8日	木	おはなし会

会場／子育て支援センター
開設時間／月～金：午前10時～正午、午後1時～4時
対象／乳幼児とその保護者
問い合わせ先／子育て支援センター ☎72-2922

※都合により日程を変更させていただくことがあります。ご了承ください。
尚、上記の火、木曜日の活動は、午前10時から正午に行っています。
※赤ちゃんサロンは、午後1時15分から2時30分に行っています。
※行事のない火・木曜日はすきなあそびを楽しんでいます。
※全て事前申し込みが必要となります。



イベントはすべて

要事前
申込

です

電話で
お願いします



※新型コロナウイルス感染症の状況により、内容の変更や中止をする場合があります。
※マスクの着用をお願いします。また、発熱や風邪の症状がある方は参加をご遠慮ください。

第3回公民館のクッキング教室

岩美町の海の恵みを美味しくいただきます。

と き 11月8日(火) 10:00～13:00
 と ころ 中央公民館
 内 容 「これぞ冬の味覚! ～親がにの炊き込みご飯、味噌汁など」
 募集人数 10名(先着順)
 講 師 岩美町健康長寿課 管理栄養士 乾 京子 氏
 持 参 品 エプロン、三角巾、米0.5合、材料代(当日精算します)



第5回いわみセンスアップ大学 講演会 (最終回)

「鳥取県は、蟹取県に改名しました!」平井知事の宣言が新たな発信源となって、PRが展開されています。松葉がにシーズンが到来する今、カニに関わる鳥取県や岩美町の自慢話を皆様とともに探っていきます。

と き 11月11日(金) 10:00～11:00
 と ころ 中央公民館 いわみんホール
 内 容 講演「蟹取県の国自慢」
 鳥取県漁業協同組合本所 漁政指導課 古田 晋平 氏



参加対象 どなたでも参加できますが、センスアップ大学受講者以外の方は、事前に電話申込をお願いします。

参加費 無料

※センスアップ大学受講者は、午前9時30分にご集合ください(銭太鼓体操等を行います)。

美文字教室 ～筆を使って美しい文字を書こう～

年賀状や冠婚葬祭など、筆を使って楷書や行書で美しく書くコツをお教えます。

と き 第1回 11月29日(火) 10:00～12:00
 第2回 12月3日(土) 10:30～12:00
 第3回 12月6日(火) 10:00～12:00

と ころ 中央公民館
 募集人数 町民10名(先着順)
 講 師 観照院住職 石原 一秀 氏
 持 ち 物 毛筆(又は筆ペン)、墨、硯、半紙
 参加費 無料



岩美川柳会

水げんかした新米は水くさい

山下 蟹郎

米がないなんと悲しい言葉です

山下 節子

傘寿まで米の力で生きて来た

飯野 莒子

美人だが眉間。ピリピリ何思う

山田 たぬ

お姫さん抱っこはともとても無理

小西 幸安

客が去り宴の後の重いごみ

浜岡 敏子

松かさ短歌会

三世代の僧侶並び始まりぬ

二十五回忌の夫の法要

城戸千鶴子

子どもらの声が戻った校庭に

ツツクボウシが止まず鳴くなり

小谷 節子

栗の毬ぼつんと路地に落ちており

帰り道には二つ並びぬ

平家 陽子

公民館だより

No. 544

問い合わせ先

岩美町中央公民館
 ☎ 72-0510 FAX 73-1440





図書館だより

No. 199

問い合わせ先

☎72-0510



お知らせ

絵本の講演会	～絵本から読み物への橋渡し～ 日時：11月9日（水） 午前10時～ 講師：山田節子 （鳥取県図書館協会会長） 定員：30名
映画会	「最高の人生の見つけ方」 11月25日（金）午後1時30分～
霜月のおはなし会 とクッキング	日時：11月27日（日） 午前10時～ クッキング「バームクーヘン」 おはなし会「大谷沢のかっぱ話・ 3枚のおふだ」

あたらしい本

【文学】
【ハヤブサ消防団】 池井戸潤：著
亡き父の故郷である「ハヤブサ地区」に移り住んだミステリ作家の三馬太郎。地元の人の誘いで消防団入りした太郎を、連続放火事件が待ち受けていた。のどかな集落に隠された真実とは…。

【財布は踊る】 原田ひ香：著
専業主婦のみづほは、夢を実現するために生活費を切り詰め、毎月2万円を貯金していた。努力が実り、夢を実現した喜びも束の間、夫に200万円以上の借金があることが発覚して…。

【患者の階梯】 松井今朝子：著
「勤進帳」は不敬である。昭和10年、国粋主義者の猛抗議をきっかけに、歌舞伎の殿堂で連続怪死事件が発生。江戸歌舞伎狂言作者の末裔、桜木治郎が大いなる謎に挑む。

これは経費ではおちません！⑨ 青山 祐子
いつもの木曜日 青山美智子
はぐれんぼう 青山 七恵

奇跡を蒔くひと 五十嵐貴久
匿名 柿原 朋哉
切腹屋 岩井三四二
我、鉄路を招かん 梶 よう子
アナベル・リイ 小池真理子
マル暴ディーヴァ 今野 敏
首取物語 西條 奈加
裂けた明日 佐々木 譲
虹の橋からきた犬 新堂 冬樹
掬えば手には 瀬尾まいこ
嘘つきジェンガ 辻村 深月
わたしの美しい庭 凧良 ゆう
新店長がバカすぎて 早見 和真
漆黒の霧の中で 藤沢 周平
星屑 村山 由佳
#真相をお話しします 結城真一郎
言葉の還る場所で 谷川俊太郎
ぼけますから、よろしくお願ひします。

【哲学・歴史・社会】
人生のしくみ 越智 啓子
80歳の壁 和田 秀樹
承久の乱 本郷 和人
枯れてこそ美しく 戸田奈津子
回想十年 吉田 茂

【自然・家庭・芸術・言語】
きらわれ虫の真実 谷本 雄治
運動脳 アンデシュ・ハンセン
気象病ハンドブック 久手堅 司
大人のおしゃれはこなれがすべて 坪田あさみ
ぼくらは人間修業中 二宮 敦人
品格語辞典 関根 健一
天声人語 2022夏 朝日新聞論説委員室

【絵本】
じゃがいもひめとさつまいもひめ はらぺこめがね
パンしろくま 柴田ケイコ
にんにんにんじゃ 浦中こういち
旅の絵本⑩ 安野 光雅
【児童書】
科学探偵怪奇事件ファイル 佐東みどり
タヌキの土居くん 富安 陽子
暗号クラブ ペニー・ワーカー

いわみ旬会

露の径残るいのちを大切に 上村いたる
白秋のこぼれながらに咲く狭庭 鳥井志をり
糸雨に箱庭の香や虫のきて 川戸しげ子
香煙の流るる庭や霊送り 山田 和子
秋高し庭師の鉄弾みけり 由澤寿美江
隣との畑の間に残されし 岩垣 明美
母の植えたる桑の木二本
満月を遮る雲は魚形 植田 榮子
鱈や尻尾を縁取る光



第23回 田後港大漁感謝祭

日時 11月12日(土)
午前9時00分～午後2時頃
場所 田後港(田後漁協前)

田後港大漁感謝祭を開催します。
松葉がに、鮮魚等の販売や親がにの無料配布のほかに、ご家族でお楽しみいただけるイベントもいろいろと企画していますので、皆様ぜひお越しください。

(概要)

歌謡ショー、せり市、ビンゴゲーム、親がに500枚無料配布など

問 田後港大漁感謝祭事務局
(田後漁協内)
☎72-1531

参加
無料

「話してみよう韓国語」 第18回鳥取大会のお知らせ

韓国語初級・中級者の皆さん、韓国語でお話ししてみませんか?皆さんの発表映像を大募集中!入賞すると最大5万円分の賞品あり!令和5年1月21日(土)にインターネットで審査結果を配信予定。詳細は県ホームページでご確認ください。

申込期限 12月9日(金)まで

問 鳥取県交流推進課
韓国交流担当
☎0857-26-7758

申込用QRコード →



第69回鳥取県勤労者 美術展

第69回鳥取県勤労者美術展 **出品
無料**
出品作品募集

受付期間
2022年11月1日(火)から
12月20日(火)まで

対象者
県内在住又は県内にお勤めの勤労者の方及び退職者、家族

部門
写真・洋画・日本画・書道
(わたしの熱中作品展も同時募集)

出品点数
1部門につき単(組)1点
(未発表作品に限る)

申 一般財団法人鳥取県労働者福祉協議会 勤労者美術展事務局
〒680-0847 鳥取市天神町30-5
鳥取県労働会館3階
☎0857-27-4188
E-mail: tottori@roufuku.jp

※詳細は、ホームページ内の鳥取県勤労者美術展開催要項をご確認ください。
HP: <http://tottori.rofuku.net/>
※新型コロナウイルスの感染状況によって、美術展を中止する場合があります。

第69回鳥取県勤労者美術展 **入場
無料**
会期

2023年1月22日(日)から
1月29日(日)まで

※23日(月)休館日
午前9時から午後5時まで
※最終日は午後3時まで

会場
とりぎん文化会館展示室
(鳥取市尚徳町101-5)

問 一般財団法人鳥取県労働者福祉協議会 勤労者美術展事務局
☎0857-27-4188
HP: <http://tottori.rofuku.net/>
※新型コロナウイルスの感染状況によって、美術展を中止する場合があります。

ハローワーク鳥取 出張職業相談会

お仕事を探されている皆様
(ハローワークを利用した事のない方、ハローワークへ出向くのが困難な方など是非ご参加ください)

【内容】

- *職業相談
求人情報の印刷提供
(紹介状を希望の方はハローワークで求職登録後、窓口での発行となります)
- *訓練相談
公共職業訓練・求職者支援訓練のご案内

予約不要

※パソコンによる適職診断も
行っております。

日時: 令和4年11月17日(木)
14:00~16:00
(受付時間15:30まで)
場所: 岩美町中央公民館 第2研修室

問 ハローワーク鳥取
☎23-2021(41#)
岩美町商工観光課 ☎73-1416
岩美町福祉課 ☎73-1333

シルバー人材センター お仕事相談会

おおむね60歳以上の方を対象に、シルバー人材センターのお仕事相談会を開催いたします。

岩美町にお住まいの方で、会社を退職された方、余暇を有効に活用されたい方、豊かな知識や経験、能力を活かして地域貢献されませんか?

日時 令和4年11月17日(木)
14:00~16:00

場所 岩美町中央公民館
(ご予約不要です)

問 岩美町シルバー人材センター
☎72-2511



まちの求人案内

*ハローワーク鳥取に関する求人を掲載しています。
 求人がすでに採用済みとなっている場合もありますのでご了承ください。
 *就職の希望・紹介状の発行・問い合わせは、ハローワーク鳥取(鳥取公共職業安定所 ☎23-2021)まで。

ハローワーク鳥取受理分 (令和4年10月13日現在)

事業所	所在地	職種	賃金(円)	就業時間
(株) 日本海フーズ	大谷2182-454	水産加工員<<急募>>	147,572 ~ 148,608	(1) 08時00分 ~ 17時00分
アイエム電子(株)	鳥取市山城町6番40号	品質管理/岩美工場	160,000 ~ 200,000	変形労働時間制(1年単位) (1) 01時00分 ~ 10時05分 (2) 09時00分 ~ 18時05分 (3) 17時00分 ~ 02時05分
		設備保全/岩美工場		変形労働時間制(1年単位) (1) 09時00分 ~ 18時05分
		電子部品製造/岩美工場	160,000 ~ 160,000	変形労働時間制(1年単位) (1) 17時00分 ~ 02時05分
(有) 大豊工業	河崎294-2	土木技術者	220,000 ~ 320,000	(1) 08時00分 ~ 17時00分
		建設作業員	184,000 ~ 230,000	
社会福祉法人あすなろ会	鳥取市川端4丁目115	看護職/岩井あすなろ	195,800 ~ 271,000	交替制(シフト制) (1) 08時20分 ~ 17時20分 (2) 09時00分 ~ 18時00分
互光建物管理(株)	鳥取市富安1丁目50番地2	警備員/岩美町	148,000 ~ 155,000	変形労働時間制(1ヶ月単位) (1) 09時00分 ~ 08時59分 (2) 08時50分 ~ 17時50分
(株) 川口精工	蒲生1115	金属加工オペレーター/ 未経験可	180,000 ~ 250,000	(1) 08時30分 ~ 17時30分
北村衣縫(有)	浦富1032-4	縫製工	148,383 ~ 150,120	(1) 08時10分 ~ 16時50分

岩美町の可燃ごみの量

(単位: kg)

令和3年9月分	173,560
令和4年9月分	131,220
増減量	△42,340

※令和3年度までは家庭ごみと事業所ごみの重量の合計でしたが、令和4年度からは家庭ごみの重量のみとなります。

ごみ減量ワンポイントアドバイス
 食品などには必要な分量だけ購入、調理をし、食品ロスを出さないようにしましょう。
 問 環境水道課 ☎73-1567

人口と世帯

(令和4年10月1日現在)

人	11,048人 (△19)
男	5,346人 (△12)
女	5,702人 (△7)
世帯数	4,455世帯 (△4)

リファーレンいなば

11月リサイクルファクトリー・スケジュール

体験講座	日時	定員	費用
木工 (置物 コウモリ)	11/11 (金) 10:00 ~ 12:00	5人	100円
余り布でふくろう (台付き)	11/18 (金) 10:00 ~ 12:00	5人	100円
PPバンドの籠づくり (ナナメ編み)	11/22 (火) 10:00 ~ 12:00	6人	無料
マイバッグ (ショルダー)	11/26 (土) 10:00 ~ 15:00	5人	無料
健康布ぞうり	11/30 (水) 10:00 ~ 15:00	8人	100円

※各教室内容により、布等の材料をご持参頂く場合があります。詳しくはお問い合わせください。
 ※上記以外の体験講座や、出張講座も行います。お気軽にご相談ください。

申・問 リファーレンいなば
 (鳥取市伏野2220)
 ☎0857-59-6026
 開館時間 10:00 ~ 16:00

休 月曜日(月曜日が祝日の場合は翌平日)
 参加申込 11月1日(火)より受付(先着順)

材料4つ。シンプル・素朴な さつま芋おやつ

鬼まんじゅう



みやわんの
つくって
みよう



【材料】(小ぶり8個分)

- さつま芋..... 200g
- 砂糖..... 50g
- 塩..... 1つまみ
- 小麦粉..... 70g
- 水..... 大さじ1~2杯

- エネルギー 86kcal
- たんぱく質 1.0g
- 脂質 0.2g
- 食塩相当量 0.2g (1個分)

【作り方】

- ① 蒸し器にお湯を沸かしておく。オープンシートを8センチ角に切る(8枚作る)。
- ② 【さつま芋】は、皮を付けたまま、5~8ミリ角に切る。ボウルに【さつま芋・砂糖・塩】を入れ、時々かき混ぜながら15分程度おく。
- ③ さつま芋から出てきた水分はそのまま残し、【小麦粉】を加える。ヘラで、だまが無くなるまで全体をよくかき混ぜる。【水】を少しずつ加えながら、芋同士がやっつくついでまとまるぐらいを目安に、生地のかたさを調節する。
- ④ オープンシートに【③】を8等分しながら、こんもりのせる。
- ⑤ 蒸気の上がった蒸し器に【④】を並べ入れ、15分~20分蒸す。さつま芋に竹串をさしてみて、すっと、さざれば蒸し上がり。

秋が旬のさつま芋。焼き芋、大学芋、芋ケンピなど、芋の甘さから、おやつに使われることも多く、全国にはさつま芋を使った郷土のおやつが色々あります。今回の鬼まんじゅうは、愛知県(東海地域)の郷土食です。時には、違う地域のおいしい食べ方を試してみられませんか？
11月の岩美町チャンネルでは、さつま芋、里芋を使ったおかずを、食生活いわみ会の皆さんが紹介していただきます。こちら、ぜひ作ってみてください。



町の木 まつ



町の花 かきつばた



町の高産物 松葉がに

それは、親子の未来を守る相談

それは、親子の未来を守る相談。
0120-189-783
児童相談所 虐待対応ダイヤル

一人で抱え込まないで。
話してくれて、ありがとう。
2023年2月開設予定
親子からの相談は無料です
子どもの安全が最優先です

ママもパパも、一人で抱え込まないで。
子育ての悩み、家族のこと、ご相談ください。

それは、親子の未来を守る連絡

たとえ勘違いだったとしても。
「あの親子、大丈夫かな」と思ったら、迷わずご連絡ください。

児童相談所 虐待対応ダイヤル
189
いりばく

● 通話料無料 ● 匿名でも大丈夫です
● お住まいの地域の児童相談所につながります
● 緊急時は優先します >> 0120-189-783

厚生労働省

「189」以外でも、下記の番号で相談を受け付けています。

岩美町住民生活課 ☎73-1415 鳥取県福祉相談センター ☎23-6080

編集後記

恵みの秋！食欲の秋！いろんな食べ物が美味しい季節になりました。
美味しいものを食べながら綺麗な紅葉を楽しみたいものですね。
次回の広報いわみは、スペシャルな岩美人が・・・！？ (担当者T)



今月の納税 11/30水

国民健康保険税<6期>



森をまもりながら紙をつくる。



FSC 森林認証紙を使用しています。