

広報 いわみ

～みんながつながり 力をあわせ みんなの思いを実現するまち 岩美町～

新しい地域おこし協力隊員が着任しました



このたび、新しい地域おこし協力隊員 くろさき だい 黒崎 大 さんが着任し、8月から活動を始めました。地域資源を活かし、道の駅の魅力を高める取り組みを行い、全国に発信します。

【隊員からの一言】

私の母方の実家が岩美町にあり、子どもの頃は夏休みを利用して毎年のように遊びに来ていました。蒲生川や浦富海岸で泳いだ記憶や当時の田園風景が心に刻まれています。前職でお客様の人生設計に深く携わる仕事をさせていただく中で、ふと自分自身の人生設計を考えたとき「自然が豊かな場所で生活したい」と思うようになりました。ただ田舎暮らしをするだけではなく、その地域に貢献することができる地域おこし協力隊の存在を知り応募しました。自身の故郷という気持ちで頑張りますので、よろしくお願いいたします。

主な内容

- 2 「年金ポータル」をご利用ください
- 6 岩美町包括支援センター通信 かきつばた
- 7 岩美病院ニュース おくすり手帳の効用
- 18 山陰海岸ジオパーク・スタンプラリー開始



年金について知りたいことがすぐに探せる 「年金ポータル」をご利用ください！

年金ポータルは、年金に関する情報がインターネット上で容易に見つけられるように厚生労働省が作成したポータルサイトです。

このポータルサイトでは自分の日常生活の中のシーンに合わせたテーマや、年金制度の基本的な仕組みについて、さまざまな関係機関のホームページから情報を探することができます。

専門用語をできるだけ使わずに、図やイラストによる解説でシンプルに説明しており、年金について知りたいことがすぐに探せる「入口」としてご利用いただけます。

年金ポータル 検索 

<https://www.mhlw.go.jp/nenkinportal/>



問 鳥取年金事務所 ☎27-8311
住民生活課 保険係 ☎73-1415

国民年金保険料の免除期間・納付猶予期間がある方へ

国民年金保険料の免除（全額免除・一部免除・法定免除）、納付猶予、学生納付特例の承認を受けられた期間がある場合、保険料を全額納めた方と比べ、老齢基礎年金（65歳から受けられる年金）の受け取り額が少なくなります。

将来受け取る老齢基礎年金を増額するために、免除等の承認を受けた期間の保険料については、10年以内であれば遡って納める（追納）ことができます。

ただし、免除等の承認を受けられた期間の翌年度から起算して3年度目以降の追納の場合、当時の保険料額に一定の加算額が上乗せされます。

追納は、古い月のものから納付することとなりますが、次の点にご注意ください。

- 一部免除を受けた期間は、納付すべき保険料が納付されていなければ追納はできません。
- 「法定免除・申請免除期間」が「納付猶予・学生納付特例期間」より先に経過した月分である場合は、どちらを優先して納めるか本人が選択できます。

詳しくは、「ねんきん加入者ダイヤル」(0570-003-004) または、鳥取年金事務所へお問合せください。

問 鳥取年金事務所 ☎27-8311 住民生活課 保険係 ☎73-1415

目の見え方に関する相談のご案内

目の見え方は人それぞれですが、乳幼児は表現することが難しい場合が多く、周囲も気づきにくいですが、しかし、弱視や遠視など早めに治療を開始したほうがいいものもあります。

見えにくそうにしている、目が寄っているなど気になることがあれば、ご相談ください。

★スクリーニング検査機器による相談ですので、診断や治療は行っていません。症状がある場合は、眼科へ受診してください。

場所 子育て支援センター
日時 第3月曜日（祝日の場合は、第4月曜日） 10時～11時
対象 乳幼児とその保護者
料金 無料



必要に応じて巡回相談も行っています。

問 子育て支援センター ☎72-2922

9月10日は「下水道の日」

下水道接続はお済みですか？

岩美町では、公共下水道や集落排水処理施設などの汚水処理施設（下水道）の整備が完了しており、まだ下水道接続をしていない家庭や事業所に対しては接続を呼びかけています。



下水道マスコットキャラクター スイスくん

公共下水道が整備され利用できるようになった区域の建物は法令により、遅滞なく公共下水道に接続しなければならないことになっていますので、まだ下水道に接続していない建物は、早目に接続工事を行っていただきますようお願いいたします。

下水道はルールを守って正しく使いましょう

下水道は使い方を誤ると思わぬトラブルや重大な事故につながります。

そうならないよう、次のことに注意して使用してください。

1. ティッシュペーパーやオムツ、タオルなどは下水道管の詰まりや、マンホールポンプの故障の原因になりますので流さないでください。

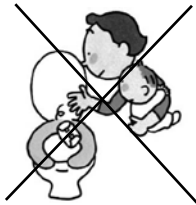

ダメ！

2. 油類を流すと下水道管の中で固まって、詰まりや悪臭の原因になります。

食用油は新聞紙や布にしみ込ませるか、市販の凝固剤で固めて可燃ごみに出してください。



3. ガソリン、灯油、シンナーなど揮発性の高いものは下水道管の中で爆発する恐れがあり大変危険ですので、絶対に流さないでください。



ダメ！



▲マンホールポンプにタオルや下着が絡まり故障が発生

下水道は大切な公共の財産です。

みんなが正しく使用して、きれいな川や海を未来に残しましょう。

問 環境水道課 ☎73-1567

鳥取運輸支局からのお知らせ

安全確保と環境保全是車の点検・整備が必要です。

日常点検や定期点検は車のトラブルを防ぐだけでなく、地球温暖化の原因であるCO₂の削減にもつながります。

特に、長くご使用の車は、細やかな点検が欠かせません。日頃から車の健康管理を心がけましょう。

問 中国運輸局鳥取運輸支局 検査・整備・保安担当 ☎70857-22-4110

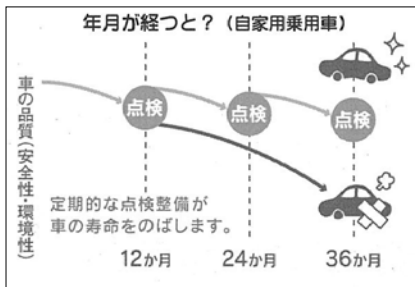

●自動車の点検・整備のことが詳しくわかります。

点検・整備 検索
www.tenken-seibi.com



スマートフォン・携帯電話



2020.09 自動車検査部 検査課
クルマと私の物語ずっと続く未来の安心

不法投棄

ごみを捨てる人は誰でしょうか

ごみのポイ捨て、不法投棄が後を絶ちません。蒲生峠手前待避スペース、大岩駅前待避スペースなど国道沿いの駐車ができる所で、たばこの吸い殻、弁当パックなどが多く見られます。



▲蒲生峠手前待避スペース



▲大岩駅前待避スペース自販機前



広域農道二上山トンネル内では、同一人物によるものと思われる悪質なごみの投棄が再三にわたり確認されています。中身はバナナの皮、ジュースの容器（紙製、プラスチック製、ペットボトル）、整髪料、マジックペン、消臭剤、殺虫剤、歯磨き粉等飲料水や日用品です。

家庭ごみであること、繰り返し同じ場所に投棄していることから、偶発的な通りすがりの通行人が投棄したとは考えにくく、町内か近隣市町在住者と考えられます。警告看板を設置するなどして不法投棄をしないよう呼び掛けていますが、一時はおさまったものの、再び繰り返されるようになりました。このような行為を見かけた方は、車の特徴、できれば車のナンバーをひかえていただき、役場環境水道課（☎73-1567）までご連絡ください。



▲広域農道二上山トンネル



▲このように毎回トンネル内の歩道に投棄されています

岩美の海を大切にしてくださっている方からのメールをご紹介します

先日、田後港にて釣りをした鳥取市民です。（中略）

すぐ近くで釣りをしていた20歳代の若いグループ、（車は他県ナンバー2台）5人ほどいましたが、マスクをしていないのはともかく、自分達が出したゴミをすべて置いて帰っていったのです。生後6ヶ月ほどの赤ちゃんを連れていたようですが、オムツも袋に入れずそのまま捨ててありました。

私達は彼らが帰った後にゴミに気づいたので注意は出来ませんでしたが、とても不快な気持ちになりました。海を綺麗にしようとしている鳥取県民がいる中で、身勝手に海を汚す人達の行為は許されることとは思えません。彼らが出したゴミに触りたくありませんでしたが、すべて拾い自宅へ持ち帰り処分しました。

釣りだからコロナの影響はないと思って来たのでしょうか、せめてモラルある行動はとっていただきたい所です。私の好きな岩美町なので、役場関係者様へ一言お伝えしたいと思いメールをさせていただきました。

適切にごみを処理することが私たちにできる最大の自然保護です

上記メールの送信者様、ありがとうございます。心よりお礼を申し上げます。親が不法投棄をすれば、子どもそれを当然として育ちます。それでは不法投棄はなくなりません。子どもたちのために美しい自然を残しましょう。

9月24日～30日は結核予防週間です！

結核は、今なお全国で年間1万6千人近くの新たな患者が発生し、2千人以上が命を落としている重大な感染症です。鳥取県東部においても毎年新たな患者が発生しており、そのうち半数以上が70歳以上の高齢者です。

結核は一度感染すると、一生、体内で体の中に菌が残り続けています。結核が流行っていた時代に感染している方が少なくないため、加齢や病気などで体の抵抗力が低下したときに発病に至ることがありますが、早期に発見すれば、通院による服薬治療で治ります。

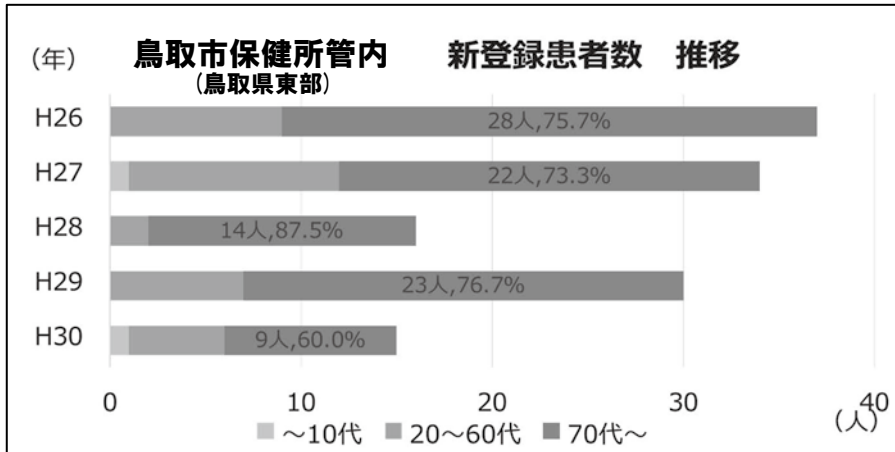

● 次のような症状があるときは、できるだけ早くかかりつけ医を受診し、胸部X線検査を受けましょう。

- ・ 咳が2週間以上続く
- ・ タンがよく出る、タンに血が混じる
- ・ 息を吸うときに胸が痛む
- ・ 微熱、体がだるい、急に体重が減る

● 65歳以上の人は、症状がなくても年に1回は必ず結核検診（胸部エックス線検査）を受けましょう。

岩美町では、肺がん・結核検診として住民健診を行っています。特に高齢者は結核発症の危険性が高いと言われています。毎年受診するよう心がけましょう。



問 健康長寿課 ☎73-1322

釣り大会中止のお知らせ

2020年の蒲生川・親子釣り大会は、新型コロナウイルス感染症感染拡大防止のため中止します。

ウイング本庄

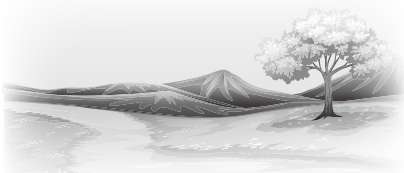

法務局からのお知らせ

あなたの大切な自筆証書遺言書を法務局（遺言書保管所）が保管します。

遺言には、法律の専門家である公証人に依頼して作成する公正証書遺言と、遺言者が自書して作成する自筆証書遺言があります。

法務局では、令和2年7月10日から、本人が自書した自筆証書遺言書を保管する制度を開始しましたので、皆様の大切な財産を確実に託す方法の一つとしてご活用ください。

なお、保管申請の手続等は事前予約制により行っていますので、詳しくは、法務省ホームページ〔法務省 遺言書保管〕で検索又は下記法務局までお問い合わせください。

また、公正証書遺言に関するお問い合わせは、下記公証役場にお尋ねください。

問 法務局 鳥取地方法務局供託課 ☎0857-22-2287
公証役場 鳥取公証人合同役場 ☎0857-24-3030

認知症によるお困りごとは地域包括支援センターへ

岩美町地域包括支援センターでは、認知症や物忘れをはじめとした高齢者全般に関するご相談を随時受け付けています。今回は以下に、認知症等による困りごとの応じて利用できる事業など（主なもの）をご紹介します。あくまでも一例ですので、詳しくはお気軽にお問い合わせください。

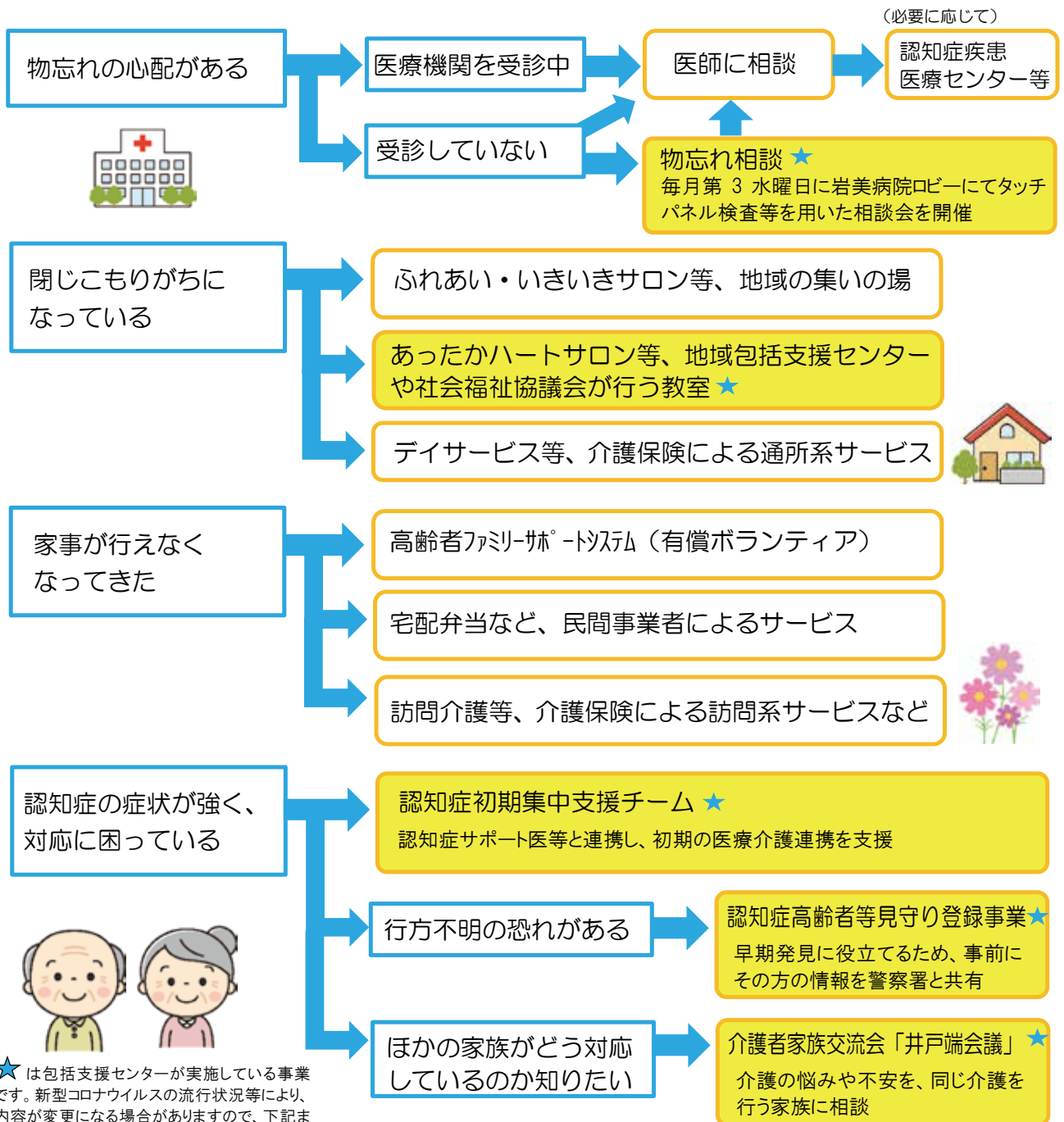

★は包括支援センターが実施している事業です。新型コロナウイルスの流行状況等により、内容が変更になる場合がありますので、下記までお問い合わせください。

お問い合わせ：健康長寿課 地域包括支援センター ☎72-8420



「おくすり手帳」の効用

岩美病院 薬剤師 高岡 清

「おくすり手帳」について、知っておられる方も多いと思いますが、改めてその活用方法についてご紹介します。

おくすり手帳は、患者さんの状態を知るのに、とても有効な道具です。

薬剤師は、おくすり手帳をこのようにときに利用させていただきまます。

- 一 当院で処方したものと同類の薬が、他の医療機関から処方されていないことを確かめる。
- 二 他の医療機関への通院歴から、処方した薬に不都合がないことを確かめる。
- 三 入院された時、現在どのような薬をもらっておられるかを確かめ、治療の参考にします。

このように役に立つ手帳ですが、家に置いておくだけでは効果がありません。特に複数の医療機関を利用される方は、受診するたびに手帳を持参する必要があります。通院用のカバンの中に入れておきましょう。なお、初めて手帳を持たれる方は、薬局の窓口などで申し出てください。

医療機関の窓口等で提示するだけで適切な薬の管理をもらえまますので、是非一人一冊持っておきましょう。

岩美町赤十字奉仕団が環境美化ボランティア

7月9日（木）午前7時30分から岩美町赤十字奉仕団のみなさんにより、岩美病院敷地内の草取り清掃ボランティアが行われました。

当日は、約30名の方に参加していただき、丁寧な草取りのおかげで、病院周辺が非常にきれいになりました。来院される方々にも気持ちよく利用していただけることと思います。

岩美町赤十字奉仕団のみなさん、早朝から熱心に作業していただきありがとうございました。



休日乳がん検診受診者を募集します！

10月17日（土）、11月29日（日）に休日乳がん検診を実施します。

受診希望の方は岩美病院総合受付、または電話でご予約ください。

対象者：今年度40歳以上の偶数年齢の女性（今年度岩美町乳がん検診対象者）

検診内容：マンモグラフィー検査のみ（検査は女性技師が担当します。）

募集定員：各日程 30名

※平日の乳がん検診も随時予約を受け付けております。

お気軽にお問合せください。

予・問 岩美病院 ☎73-1421（代）

透析治療の送迎を行っています。

岩美病院では、6月より透析治療を受けられる患者様の送迎を開始しました。

送迎のご利用やその他透析治療に関するお問い合わせについては下記の番号にご連絡ください。

問 岩美病院 すこやか相談室（地域連携室）
☎73-1421（代）



災害への備えはできていますか？

今年は、全国各地で大雨による被害があり、電気・水道・ガス等のライフラインが止まり、長期間不便な生活を強いられる地域もありました。災害が発生した場合、交通・情報網も遮断され、最初の3日間は生活に必要な物資を入手できないこともあると考えましょう。

食料・便利品などの備蓄品をまとめて、被災した時に持ち出せるよう荷物を準備しておきましょう。特に、妊婦や乳幼児をかかえる保護者は、通常準備する荷物に加えて必要となるものがあり、量も増えます。この機会に必要な物を考え、普段の持ち歩き品を見直してはいかがでしょうか。

*子どものお気に入りのおもちゃや毛布などは災害後の情緒を安定させるためにも役立ちます。

また、日頃から、災害時どこへ避難するのか、家族の安否確認をどうするかなどを決めておきましょう。

普段の持ち歩き品

災害以外の困った時にも使えます。

- 母子健康手帳
- 飲料水（ミルク用）
- 粉ミルク
- プラスティック製ほ乳びん
- 非常食
- 保険証のコピー
- 通帳等貴重品の控え
- 携帯ラジオ
- 家族との災害時の取り決めメモ
- 懐中電灯
- ビニール袋
- 呼び笛
- ウェットティッシュ
- 携帯トイレ

☎ 住民生活課 子育て支援係 ☎73-1415

健康だより 9月

健康長寿課 健康増進係 ☎73-1322

9月10日～9月16日は「自殺予防週間」です

「自殺予防」と言われると、とても難しく自分たちにはできないと思われる方もいらっしゃると思います。身近な方が、悩んでいる人に気づき、声をかけ、話を聞き、必要な支援につなげ、見守ることが大切です。

「なんだか、いつもと様子がちがう」「元気がない」などの様子を見られた場合は、「どうしたの?」「眠れてる?」「何か困ったことがある?」など、相手のことを『心配している』というメッセージが伝わるように声をかけてみてください。そこで、相手の方がする話をしっかりと聞いて受け止めてください。その場で問題が解決しなくても、話を聞いてもらえるだけでも、気持ちが楽になり、安心されることもあります。

こころの相談機関はいろいろあります。一人で抱えこまず、連絡が取りやすい相談機関につないでいただきますよう、ご協力をお願いします。

身近な方の気づきと声かけが、自殺予防につながります。

いつもと様子が違う
そんなとき
ちょっと気にかけてみる
声をかけてみる

その声かけが、
ゲートキーパーへの
第一歩。

ゲートキーパーとは
悩んでいる人に気づき、声をかけ、話を聞いて、
必要な支援につなげ、見守る人のこと。

令和2年度 自殺予防週間 9/10～9/16

こころの
健康相談
ダイヤル
☎0570-064-556

よりよい
ネットライン
24時間対応
☎0120-279-338

伊達市・青森県・秋田県から利用できる
☎0120-279-226

伊達市から利用できる
☎050-3655-0279

詳しくは「厚生労働省 自殺対策」

2020
9月

岩美町行事カレンダー

問い合わせ先：★健康長寿課 ●住民生活課 ◆子育て支援センター ◎総務課 ○社会福祉協議会

日	月	火	水	木	金	土
30	31	1 ★にこにこ体操サークル (すこやかセンター)	2 ★にこにこ体操サークル (なごみの館・文化センター)	3 ○認知症予防 あったか ハートサロン ◆すくすく測定日・誕生会	4 ★にこにこ体操サークル (老人福祉センター・大岩 交流センター) ◎消費生活相談 ○心配ごと・人権・行政相談	5
6	7	8 ★にこにこ体操サークル (すこやかセンター) ◆6歳児歯科健診 ◆親子ふれあい遊び 【楽器あそび】	9 ★にこにこ体操サークル (なごみの館・文化センター) ★介護者家族交流会 井戸端会議 ●離乳食講習会	10 ○認知症予防 あったか ハートサロン ★ウオーキング教室	11 ★にこにこ体操サークル (老人福祉センター・大岩 交流センター) ◎消費生活相談	12
13	14	15 ★にこにこ体操サークル (すこやかセンター) ★こころとからだの健康相談日 ★うるおい広場 ◆6歳児歯科健診 ◎心配ごと・人権・行政相談	16 ★にこにこ体操サークル (なごみの館・文化センター) ★物忘れ相談日 ★セツト健診(大岩交流 センター) ★栄養相談日	17 ○認知症予防 あったか ハートサロン	18 ★にこにこ体操サークル (老人福祉センター・大岩 交流センター) ★セツト健診(文化センター) ◎消費生活相談	19
20	21	22	23 ★にこにこ体操サークル (なごみの館・文化センター) ★レディネースアップ検診 (中央公民館)	24 ○認知症予防 あったか ハートサロン	25 ★にこにこ体操サークル (老人福祉センター・大岩 交流センター) ◎消費生活相談 ○心配ごと・人権・行政相談	26
27	28	29 ★にこにこ体操サークル (すこやかセンター) ◆絵本の読み聞かせ	30 ★にこにこ体操サークル (なごみの館・文化セン ター) ◆赤ちゃんサロン	1 ○認知症予防 あったか ハートサロン	2 ★にこにこ体操サークル (老人福祉センター・大岩 交流センター) ◎消費生活相談	3
4	5	6 ★にこにこ体操サークル (すこやかセンター) ◆親子ふれあい遊び 【三三運動会】	7 ★にこにこ体操サークル (なごみの館・文化セン ター)	8 ○認知症予防 あったか ハートサロン ◆おでかけの日 【コスモスロード】	9 ★にこにこ体操サークル (老人福祉センター・大岩 交流センター) ◎消費生活相談	10

※詳しい行事内容・連絡先は裏面でご確認ください

健康づくり

9/8	●6歳児歯科健診 会場/岩美すこやかセンター 受付/午後1時15分～午後1時30分 対象/平成26年4月2日～平成26年7月15日生まれ
9	●離乳食講習会 会場/岩美すこやかセンター 受付/午後1時15分～午後1時30分 対象/離乳食を完了していないお子さんの保護者
10	★ウオーキング教室(晴天時のみ) 会場/岩美すこやかセンター 時間/午前9時～12時 対象/どなたでも (初めての方は9月8日までにお申し込みが必要)
15	★ころとからだの健康相談日 会場/岩美すこやかセンター 時間/午前9時30分～午前11時 対象/どなたでも
16	★うるおい広場(ひきこもり当事者・家族の広場) 会場/町民体育館 時間/午後1時30分～3時 内容/ライオンダンス 対象/どなたでも
16	●6歳児歯科健診 会場/岩美すこやかセンター 受付/午後1時15分～午後1時30分 対象/平成26年7月16日～平成26年9月30日生まれ
16	★セツト健診(特定健診、胃・大腸・肺・子宮がん検診) 会場/大岩交流センター 受付/午前8時30分～午前10時
18	★栄養相談日 会場/岩美すこやかセンター 時間/午前9時30分～午前11時 対象/どなたでも
18	★セツト健診(特定健診、胃・大腸・肺・子宮がん検診) 会場/文化センター 受付/午前8時30分～午前10時
23	★レディースアスアプ健診(特定健診、胃・大腸・肺・子宮がん検診、骨粗鬆症検診) 会場/岩美町中央公民館 受付/午前8時30分～10時 対象/女性 骨粗鬆症検診は40・45・50・55・60・65・70歳の女性(令和3年3月31日時点の年齢)予約が必要です。
28	★セツト健診(特定健診、胃・大腸・肺・子宮がん検診) 会場/岩美町振興公社 受付/午前8時30分～午前10時
10/5	★セツト健診(特定健診、胃・大腸・肺・子宮がん検診) 会場/岩美町中央公民館 受付/午前8時30分～午前10時

※都合により、日程を変更させていただくことがあります。ご了承ください。

問い合わせ先

●は住民生活課 ☎73-1415 ★は健康長寿課 ☎73-1322

介護予防

9/1	にこにこ体操サークル(すこやかセンター) 会場/岩美すこやかセンター 時間/Aグループ：午前9時30分～10時15分 Bグループ：午前10時30分～11時15分 対象/概ね65歳以上の方 (初めての方は事前にお申し込みください。) ※送迎バスあり
8	にこにこ体操サークル(なごみの館・文化センター) 会場/なごみの館 時間/午前10時～10時45分 会場/岩美町文化センター 時間/Aグループ：午後1時30分～2時15分 Bグループ：午後2時30分～3時15分 対象/概ね65歳以上の方 (初めての方は事前にお申し込みください。) ※文化センターのみ送迎バスあり
9/2	認知症予防 あったかハートサロン 時間/①午前10時～午前11時30分 ②午後2時～午後3時30分 会場/岩美町社会福祉協議会 対象/65歳以上の方 (初めての方は事前にお申し込みください。) 問い合わせ先/岩美町社会福祉協議会 ☎72-2500
9/3	にこにこ体操サークル(老人福祉センター・大岩交流センター) 会場/老人福祉センター 時間/Aグループ：午前9時30分～10時15分 Bグループ：午前10時30分～11時15分 会場/大岩交流センター 時間/Aグループ：午後1時30分～2時15分 Bグループ：午後2時30分～3時15分 対象/概ね65歳以上の方 (初めての方は事前にお申し込みください。) ※大岩交流センターのみ送迎バスあり
9/4	介護者家族交流会 井戸端会議 会場/岩美すこやかセンター 時間/午後1時30分～午後3時 対象/どなたでも
9/16	物忘れ相談日 会場/岩美すこやかセンター 時間/午前9時30分～午前11時 対象/どなたでも

※都合により、日程を変更させていただくことがあります。ご了承ください。

問い合わせ先

地域包括支援センター ☎72-8420

行事

9/4	心配ごと・人権・行政相談 会場/岩美町社会福祉協議会 時間/午前9時～正午 問い合わせ先/岩美町社会福祉協議会 ☎72-2500	
15	消費生活相談 会場/役場2階中会議室 時間/午前9時～午後4時 電話相談/☎73-1444 問い合わせ先/役場総務課 ☎73-1411	
25	9/4	すくすく測定日・誕生会
8	親子ふれあい遊び【楽器あそび】	
15	絵本の読み聞かせ	
29	絵本の読み聞かせ	
30	赤ちゃんサロン	
10/6	親子ふれあい遊び【ミニ運動会】	
8	おでかけの日【コスモロード】	

※都合により日程を変更させていただくことがあります。ご了承ください。
尚、上記の火、木曜日の活動は、午前10時から正午に行っています。
行事のない日は、好きな遊びを楽しんでいます。
(事前申し込みをお願いします。)

会場/子育て支援センター

開設時間/月～金：午前10時～正午、午後1時～4時

対象/乳幼児とその保護者

問い合わせ先 子育て支援センター ☎72-2922

すくすくひろば

農業委員会だより

AgriCulture
第161号

問い合わせ
農業委員会事務局
☎73-1586

～農地や農業に関すること、お気軽にご相談ください～

新しい農業委員、農地利用最適化推進委員をご紹介します。(敬称略、氏名の下段は担当地区です。)

◆農業委員



上根 慶万

陸上、田河内、小羽尾、大羽尾



濱崎 智熙

牧谷、相谷、駅前



米村 進司

町浦富、浜浦富、田後



寺尾 孝則

大谷1区～4区、平野、久松



北村 凱男

岩本、沓井、網代、恩志、二恩志、坂上



福石 幸生

本庄、太田、河崎、日ノ出



藪内 孝博

新井、広岡、高山



上田 陽一

岩常、高住、長郷



飯野 幸義

(会長職務代理)
院内、荒金、黒谷、池谷



岸本 利博

延興寺、外邑、小田、唐川、大坂



山本 一美

宇治、岩井、真名



賀山 圭子

白地、長谷、相山、馬場



大森 正良

蒲生、法正寺、塩谷、神堀、山ノ神



山本 淳

(会長)
銀山、洗井、横尾、蕪島、鳥越

◆農地利用最適化推進委員



宮本 裕澄

東・浦富・田後地区



河本 俊一郎

網代・大岩地区



藪田 俊博

本庄地区



横田 光男

小田地区



小谷 幸次

岩井地区



上田 芳夫

蒲生地区



SNS映えを目指す！スマホ写真講座を開催しました

7月29日（水）、地域情報サイト「とっとりずむ」の酒本勇太さんを講師に、スマホ写真講座を開催しました。

参加者は一般町民の方や、町内企業の社員

ら10名。スマートフォンのカメラを使っての魅力的な写真の撮り方や、SNSへの投稿の仕方、町内の撮影スポットなどについての知識や技能を習得する機会となりました。



プレイパークいわみ「夏休み！図画工作教室」を開催しました

8月3日（月）と4日（火）の2日間、中央公民館で町内の小学生22名が参加して、夏休みの図画工作教室を開催しました。

図画の部では、描きたい物や写真を持参したり、工作の部では、張り子の帽子づくりと、講師の藤田妙子さんの指導の下、熱心に創作活動を行っていました。



スキルアップ絵画教室（初心者OK!）のお知らせ

絵を描くための基本、ちょっとしたコツやポイントを教えます。初心者も大歓迎です。



日程

- 9月3日（木） 10：00～12：00
- 9月17日（木） 10：00～12：00

※新型コロナウイルスの感染状況により、中止とする場合があります。

岩美川柳会

二メートル離れて孫とにらめっこ
浜岡 敏子

人間を睨み采配ふる時計
石谷美恵子

にらめっこ顔をしかめて勝ちました
山下 蟹郎

新聞の一段記事を睨むわけ
小西 幸安

オリンピック誘致に湧いて今不安
山田 たぬ

上出来のナスやトマトでお中元
飯野 菖子

中元を見ればわかるよ送り主
山下 節子

松かさ短歌会

移動した植木鉢の跡見れば
ダンゴムシらが大騒ぎなり
小谷 節子

河土堤の工事現場の看板に
土日休みとコロナ注意と
西村 節雄

夕暮れて甘き香りの漂いぬ
母からきいた朴の花の香
平冢 陽子

ひとしきり吹きたる風に元氣出て
残りの草をまたとり始む
岩垣 明美

七回忌五十回忌に三世代
読経唱える春彼岸なら
植田 榮子

鶯の声にうっとりして行けば
梢ゆらして飛び立ちて行く
城戸千鶴子

やや緑うつすらと青濃き青と
水平線へ広がれる海
山本憲二郎

いわみ句会

父の日や平均寿命疾く超えて
上村いたる

海底に陽のきらきらと半夏生
鳥井志をり

驟雨はれ磯蟹のむれ波がぶり
川戸しげ子

無農薬味の自慢の夏野菜
由澤寿美江

手に落すコロナ消毒梅雨に入る
山田 和子



図書館だより

No. 173

問い合わせ先

☎ 72-0510

図書館の利用についてご協力をお願いします

*新型コロナウイルス感染症対策拡大を防止するため、利用者の皆様のご協力をお願いします。

- 検温にご協力ください。
- 手指ご消毒のうえ、ご入館ください。
- 発熱等で体調がすぐれない方のご利用はお控えください。
- 館内でのマスクの着用をお願いします。

おはなし会

日時 9月27日(日)
午前10時30分～
場所 中央公民館
おはなし 「おとなりさん」
「お月さまってどんなあじ？」

申込みが必要
先着5組

*新型コロナウイルス感染症拡大防止対策のため中止になる場合があります。
・申し込み9月25日(金)まで

映画会(一般向)

日時 9月16日(水)
①午前10時～
②午後1時30分～
-「殿 利息でござる」-

申込みが必要

*1回の上映は50人までです。
*新型コロナウイルス感染症拡大防止対策のため中止になる場合があります。
・申し込み9月14日(月)まで

利用案内

開館時間 月～金 午前9時～午後7時
土・日 午前9時～午後5時

休館日 祝日・毎月最終火曜日
★今月の休館日は、9月21日敬老の日、9月22日秋分の日、9月29日最終火曜日

- ・本は一人10冊まで2週間借りられます。
- ・予約本は連絡から1週間以内にお受け取りください。次の予約の方が待っておられます。
- 本は返却期限内にお返しください。**
- ★本は水に弱いので気をつけてください。(雨の日には袋に入れて持って来てください。)
- ★破れたときはテープを貼らないでそのまま持ってきてください。

あたらしい本

【文学】

死者との対話
食っちゃって寝て書いて
心霊探偵八雲12
生かさず、殺さず
夜の向こうの蛹たち
黙示
駆け入りの寺
恋愛未満

石原慎太郎
小野寺史宜
神永 学
久坂部 羊
近藤 史恵
今野 敏
澤田 瞳子
篠田 節子

ご利用ください

☆図書館のホームページから本の検索や予約ができます。

<http://lib.iwami.gr.jp/>
<http://lib.iwami.gr.jp/keitai/>

携帯電話はこちらから

注：ホームページからの予約は利用者登録が必要です。
☆予約した本や雑誌が貸出可能になったら電話かメールでお知らせします。くわしくは図書館にお問合せください。

- | | |
|---------------------|---------------|
| 業平 | 高樹のぶ子 |
| 暗鬼夜行 | 月村 了衛 |
| つながりません | 長岡 弘樹 |
| オレだけが名探偵を知っている | 林 泰広 |
| 白馬山荘殺人事件 | 東野 圭吾 |
| ほたる茶屋 | 藤原緋沙子 |
| 縄紋 | 真梨 幸子 |
| 一人称単数 | 村上 春樹 |
| 伊勢海老恋し | 和田はつ子 |
| 太宰治賞 2020 | 筑摩書房編集部 |
| また、本音を申せば | 小林 信彦 |
| アーモンド | ソン・ウォンピョン |
| 今日笑えればいいね | ヘムヘム |
| すべて内なるものは | エドウィージ・ダンテ |
| 【哲学・歴史】 | |
| 君は君の道をゆけ | 齋藤 孝 |
| 図解心理学用語大全 | 田中 正人 |
| 人生逃げ切り戦略 | やまもと りゅうけん |
| 2020年6月30日にまたここであえる | 瀧本 哲史 |
| 還暦からの底力 | 出口 治明 |
| 女帝小池百合子 | 石井 妙子 |
| 【社会・医学・家庭】 | |
| 白人ナショナリズム | 渡辺 靖 |
| アジア資本主義 | 小平龍四郎 |
| 小さな葬儀とお墓選び・墓じまい | |
| 誰も知らない世界のことわざ | エラ・フランシス・サンダー |
| スパイ関三次郎 | 佐藤 哲朗 |
| 虫とゴリラ | 養老 孟司 |
| ただ、そばにいるということ | 玉置 妙憂 |
| イラスト図解感染症と世界史 | 神野 正史 |
| ダム大百科 | 荻原 雅紀 |
| さらに、やめてみた。 | わたなべぼん |
| きものが着たい | 群 ようこ |
| 絶品おかずはめんつゆで | 市瀬 悦子 |
| 本田さんちのおかずが美味しい理由 | 本田 明子 |
| 【産業・芸術】 | |
| 基本の野菜じょうずな育て方 | 飯塚 恵子 |
| 魅せる苔テラリウムの作り方 | 石河 英作 |
| 赤羽末吉 | コロナブックス |
| 野村監督の教え | 飯尾 哲司 |

はいーこちら消費生活相談員です



パソコンがウイルスに感染した？ 偽の警告画面にご注意ください！

【相談事例】

パソコンでインターネットを見ていたら、突然、警告音とともに「ウイルスに感染しました」と警告画面が表示された。びっくりして、表示されている電話番号に電話をした。電話に出た事業者から「あなたのパソコンはウイルスに感染している。セキュリティソフトの購入が必要だ」といわれ、クレジットカードの番号を伝え、ソフトをインストールしてしまった。後日、クレジットカード会社から高額な請求書が届いた。

相談員からのアドバイス

- ★これは、偽の警告音や警告画面を表示して不安にさせ、必要のないセキュリティソフトを購入させる詐欺の手口です。あわてて電話をかけたり、申し込みや契約をしないようにしましょう。
- ★普段から信頼できるセキュリティソフトを入れる、利用しているソフトを最新の状態にしておくなどを心がければ、ウイルス感染のリスクを減らすことが出来ます。
- ★怪しいソフトをインストールしてしまった、クレジットカード番号を相手業者に伝えてしまったなど、不安なことがあれば消費生活相談窓口にご相談ください。

※困った時は、消費生活相談窓口にご相談ください。

岩美町消費生活相談窓口
東部消費生活相談室

☎ 73 1 1 4 4 4
☎ 26 1 7 6 0 5

人権学習

シリーズ
197



2つの事例から

9月になりました。残暑と同時に収まらない新型コロナウイルス感染が気になります。

先日、テレビでカンボジアの国のことが紹介されていましたが、その中には、大変気になることがありました。中国の人たちは、「お金を儲けるならカンボジアに行くといい」ということで、多くの人がカンボジアに出かけたようです。カンボジアの中心地には、高層ビルが立ち並ぶと同時に、建設中のたくさんの高層ビルの姿がふえました。最盛期には、中国の人たちがカンボジアの人口の3割を占めていたそうです。カンボジア人のAさんは、その中心地で雑貨屋さんを営んでいて、中国マネーの横行に、腹を立てつつも恩恵もしっかりと受けていました。ところが、新型コロナウイルス感染拡大のせいでしょうか、中国の人たちが、まるで波が引くように国に帰ってしまったそうです。残されたカンボジアの中心地には建設途中の高層ビルがたくさん残り、Aさんの中国人相手の雑貨屋商売も全く成り立たなくなったそうです。Aさんは店をたたみ、田舎の実家に帰っていったという内容でした。活気と人並みが消えたカンボジアの中心地を見ると、一部の人々の都合でたくさんの人々にしわ寄せがくることを感じました。

また、少し前ですが、日本国内でも考えさせられる内容の放送がありました。島根県に出稼ぎに来ていたブラジル人の4人家族の家庭が、島根県内に家を持ったのですが、不況で仕事がなくなり、ブラジルに家の借金を残したまま、家族全員で帰っていく放送を見ました。

いつの世にも、何かあると、弱い立場の人にしわ寄せがいく悲しさを感じました。最後にブラジル人の父親が、「島根県の〇〇小学校の先生と子どもたちは、障がいのあるわが子に対して、とても優しく接してくれました。できれば、子どもたちのために島根県に残りたいです。」と話した言葉が心に残っています。

みなくる鳥取 (平日9:00-17:30)
☎0857-25-3000
FAX0857-25-3001

鳥取県行政書士会 「行政書士制度広報月間」

行政書士が、官公署に提出する許認可等の書類や、相続・遺言、成年後見、帰化・在留申請などの相談に応じます。(行政書士業務の範囲内で、対応いたします。)

期日・時間・会場

電話相談

10月1日(木) 10時～15時
受付電話番号 0857-26-1532

無料相談

9月12日(土) 10時～15時
鳥取市立中央図書館 2階多目的ホール
10月4日(日) 10時～15時
鳥取市立気高図書館 2階会議室
10月10日(土) 10時～15時
鳥取県立図書館 2階 研修室
10月15日(木) 10時～12時
智頭町総合センター 1階相談室

※当日受付、先着順

☎ 鳥取県行政書士会事務局
☎0857-24-2744

※新型コロナウイルスの影響により、中止する場合がありますので、ホームページまたは事務局にてご確認ください。

令和2年度 労働セミナー の開催概要(東部) ～令和2年9月開催～

目的

基本的な労働関係法令等の学習機会を提供し、労働者・経営者間の紛争防止を図ることを目的として労働セミナーを開催いたします。

実施内容

テーマ：『今だからおさえておこう！
働くときのルール』
～最近の労働相談より～
内容：労働条件の変更や休業手当のしくみ、退職のルール など
講師：みなくる相談員、労使ネットとっとり事務局職員
日時：9月15日(火)
14:00～15:30
会場：鳥取県庁 第2庁舎4階
第22会議室
(鳥取市東町1丁目220)

対象者

労働者、求職者、一般の方など興味がある人

参加無料

定員 30名

※要申込み、完全予約制

※求職活動中の方は証明書を準備しますので、申込時にお知らせください。

☎・☎ 鳥取県中小企業労働相談所

ハローワーク鳥取 出張職業相談会

お仕事を探されている皆様

(ハローワークを利用した事のない方、ハローワークへ出向くのが困難な方などは是非ご参加ください)

【内容】

*職業相談

求人情報の印刷提供
(紹介状を希望の方はハローワークで求職登録後、窓口での発行となります)

*訓練相談

公共職業訓練・求職者支援訓練のご案内

※パソコンによる適職診断も
行っております。

予約不要

日時：令和2年9月17日(木)
14:00～16:00
(受付時間15:30まで)
場所：岩美町中央公民館 第2研修室

☎ ハローワーク鳥取

☎23-2021(41#)

岩美町商工観光課 ☎73-1416

岩美町福祉課 ☎73-1333

シルバー人材センター お仕事相談会

おおむね60歳以上の方を対象に、シルバー人材センターのお仕事相談会を開催いたします。

岩美町にお住まいの方で、会社を退職された方、余暇を有効に活用されたい方、豊かな知識や経験、能力を活かして地域貢献されませんか？

日時 令和2年9月17日(木)

14:00～16:00

場所 岩美町中央公民館

(ご予約不要です)

☎ 岩美町シルバー人材センター

☎72-2511

鳥取県町村総合事務組合職員 採用試験実施のお知らせ

採用職員の身分 地方公務員(一部事務組合の職員)

受験資格
・鳥取県内在住者(出身者含む)
・平成2年4月2日から平成11年4月1日までに生まれた方

採用人員 1名

試験区分 大卒程度(行政事務)

採用予定日 令和3年4月1日

申込締切日 令和2年10月7日(水)必着

試験日・会場 令和2年10月25日(日)鳥取市内

申込書配布 鳥取県町村会・各町村役場などで配布、鳥取県町村会のホームページからダウンロードもできます

☎ 鳥取県町村会(鳥取県町村総合事務組合)

☎0857-26-8355 <http://www.totock.jp/>

〒680-8570 鳥取市東町1丁目271番地 鳥取県庁第2庁舎8階

毎月第2土曜日は オイル交換安いDay

オートルビーズだからできる特別価格!この機会に一度、オイル交換をお試しください。

軽自動車	小型車	軽ワンボックス・セダン・RV車
1,500円～ 通常価格 2,500円～	2,000円～ 通常価格 3,000円～	2,500円～ 通常価格 3,500円～

新車、中古車、コンプリートカー販売、車検、修理、钣金塗装、オリジナルパーツ販売

※すべて税込み価格

(株) オートルビーズ 〒681-0073 鳥取県岩美郡岩美町大字大谷 1485-1

TEL: 0857-72-0727

など)をもとに考えます。

また、このような問題が起きる背景にあるジェンダーとは…、ジェンダーバイヤスとは…。

私たち一人ひとりが、課題解決のために考える視点を提案します。

一緒に考えましょう。

問 岩美町文化センター

☎72-1931

☆お車で越しの方は、文化センターまたはみなみ保育所、岩美南小の駐車場をご利用ください。

※新型コロナウイルス感染拡大防止等により、中止・延期になる場合があります。

「ひきこもり家族教室」のお知らせ

ひきこもりに至る経過はさまざま、いくつかの要因が重なっているとされています。ひきこもりについて理解を深め、家族同士で交流してみませんか？

日時 9月15日(火)

10:00～12:00(受付9:45～)

場所 さわやか会館3階多目的室

住所：鳥取市富安2丁目96

内容 「将来に備えて今からできること～経済的な問題や制度について～」

講師 鳥取年金事務所職員、鳥取市パーソナルサポートセンター職員

対象者 ひきこもり状態にある方の家族

問 鳥取市保健所 保健医療課 心の健康支援室 ☎0857-22-5616

* 予約不要

** 個別相談にも応じます(要予約)

9月障がい者相談会開催について

障がいのある方とご家族の日常生活や就労に関するお困り事について、相談や情報提供を行う相談会を開催します。身体障害者相談員と知的障害者相談員、鳥取県視覚障がい者東部支援センターが相談に応じますので、日頃お困りのこと、制度のことなど、身体障害者手帳・療育手帳をお持ちでない方もお気軽にご相談ください。

と き 令和2年9月15日(火)

10:00～11:30

ところ 岩美すこやかセンター 2階

相談料 無料 予約 不要

問 福祉課 ☎73-1333

FAX73-1344



2020年度第4回部落解放講座

～さまざまな人権問題の解決を目指して～

日 時 9月11日(金)

午後7時～午後8時30分

開催場所 岩美町文化センター

講 師 鳥取県人権教育アドバイザー

佐藤 淳子 さん

演 題 「防災のための男女共同参画」

避難所での人権侵害の現状について、男女共同参画の視点から事例(D

Vや虐待、トイレや更衣室の環境不備

『食品表示講習会(原料原産地表示)』を開催します!

食品の製造・販売をされる方を対象に食品表示講習会を開催します。

すべての加工食品は、令和4年4月から、1番多い原材料に産地表示をする必要があります。その対応について、わかりやすく解説します。令和2年4月から完全施行された新基準の内容も交えた講習会です。

日時 令和2年10月14日(水)

13:00～16:30

場所 さざんか会館5階 講堂
(鳥取市富安二丁目104-2)

対象 県東部の食品製造・販売業者

料金 無料

定員 50名(定員に達し次第締め切り)

募集 令和2年9月14日(月)～

令和2年10月9日(金)まで

申込方法

①とっとり電子申請サービスで申請する

②鳥取市生活安全課窓口で申込書を提出する(申込書)

鳥取市生活安全課窓口で配布

鳥取市ホームページで様式ダウンロード可能

※新型コロナウイルスの発生状況により、やむを得ず中止する場合があります。

※令和3年2月にも開催予定。

令和2年2月開所

小規模多機能型居宅介護事業所

ともいきの浜 浦富

見学会・介護相談会 随時開催中 *事前にご予約をお願いします。



お問い合わせ

電話 (0857) 72-1211

場所 ともいきの浜 浦富

住所 岩美郡岩美町浦富 2475-138

担当 管理者 廣瀬 淳

※駐車場ございます。

有料広告

まちの求人案内

ハローワーク鳥取受理分 (令和2年8月14日現在)

*ハローワークインターネットサービスから就業場所が岩美町であり、雇用形態が正社員となっている求人を掲載しています。求人がすでに採用済みとなっている場合もありますのでご了承ください。
*就職の希望・紹介状の発行・問い合わせは、ハローワーク鳥取(鳥取公共職業安定所 ☎23-2021)まで。

事業所	所在地	職種	賃金(円)	就業時間
東しん貿易株式会社	浦富260	IT関係担当	152,600 ~ 152,600	(1) 08時00分 ~ 17時30分
		運転手兼作業員/正社員	151,200 ~ 216,000	(1) 08時00分 ~ 17時30分
株式会社兵庫福祉保険サービス	浦富1418-2	介護職員/浦富/グループホーム【日勤のみ相談可】	169,000 ~ 174,000	変形労働時間制(1ヶ月単位) (1) 07時00分 ~ 16時00分 (2) 10時00分 ~ 19時00分 (3) 17時00分 ~ 09時00分
株式会社創美	浦富555-1	土木技術者・建築技術者(見習い)	170,000 ~ 300,000	(1) 08時00分 ~ 17時00分
		土木技術者・建築技術者	250,000 ~ 400,000	(1) 08時00分 ~ 17時00分
有限会社山本精機	浦富610-7	機械オペレーター/経験者	230,000 ~ 300,000	(1) 08時15分 ~ 17時00分
		機械オペレーター/未経験者	136,000 ~ 180,000	(1) 08時15分 ~ 17時00分
岩美町国民健康保険 岩美病院	浦富1029-2	薬剤師(令和3年4月~)	261,300 ~ 344,900	(1) 08時30分 ~ 17時15分
株式会社たむら	恩志206-2	店頭販売、惣菜加工<正社員>	196,252 ~ 290,000	(1) 10時00分 ~ 19時00分
株式会社日本海フーズ	大谷2182-454	ルート営業(水産加工員)	172,800 ~ 216,000	(1) 08時00分 ~ 17時00分
株式会社幸風	浦富434-25	介護士/幸風ハウスまたは幸風デイサービス	160,000 ~ 160,000	変形労働時間制 (1) 07時15分 ~ 16時15分 (2) 08時10分 ~ 17時10分 (3) 10時00分 ~ 19時00分
吾妻産業株式会社	新井555-1 アクセスビル3F	大型ダンプ及び回送車の運転手	187,000 ~ 221,500	(1) 08時00分 ~ 17時00分
		大型トラック及び回送車の運転手	205,200 ~ 228,000	(1) 08時00分 ~ 17時00分

岩美町の可燃ごみの量

(単位: kg)

令和元年7月分	200,730
令和2年7月分	181,790
増減量	△18,940

コメント
昨年同月と比べ18,940kg減少しました。ご協力ありがとうございます。水分の多いスイカ、トマトなどの野菜類の水切りを徹底していただきますようお願いいたします。
問 環境水道課 ☎73-1567

人口と世帯

(令和2年8月1日現在)

人口	11,329人 (△12)
男	5,455人 (△10)
女	5,874人 (△2)
世帯数	4,427世帯 (△1)

リファレンいなば 9月リサイクルファクトリースケジュール

内容	日時	定員	費用
木工クマの親子 置物	9/11(金) 10:00 ~ 12:00	5人	100円
健康布ぞうり	9/16(水) 10:00 ~ 15:00	10人	100円
フラットポーチ 布をラミネート	9/19(土) 10:00 ~ 12:00	5人	100円
マイバッグ 大きなトートバッグ	9/26(土) 10:00 ~ 15:00	5人	無料

※各教室内容により、布等の材料をご持参頂く場合があります。詳しくはお問い合わせください。
※上記以外の体験講座や、出張講座も行います。お気軽にご相談ください。

申・問 リファレンいなば (鳥取市伏野2220) ☎0857-59-6026
開館時間 10:00 ~ 16:00
休 月曜日(月曜日が祝日の場合は翌平日)
参加申込 当月1日(火)より受付(先着順)



みやちゃんの つくってみよう

人参サラダ

【材料】 4人分

- 人参……………250g⇒せん切り
- レーズン……………20g⇒ぬるま湯でもどす
- オレンジ……………3/4個⇒うす皮を除き、ひと口大に切る
 - オレンジ ……1/4個⇒うす皮を除き、細かく刻む
 - 酢 ……………大さじ3
 - 砂糖 ……………小さじ2
 - オリーブオイル ……………小さじ1
 - 塩 ……………小さじ1/2
 - こしょう ……………少々

【作り方】

- ① ポウルに【■】を入れ、よく混ぜ合わせてドレッシングを作る。
- ② 【①】に、人参・レーズン・オレンジを加え、和える。
- ③ 冷蔵庫で冷やしながら、味をなじませる。

エネルギー 72kcal たんぱく質 0.9g
脂質 1.1g 食塩相当量 0.8g (1人分)

人参は、一年を通して、手に入りやすい野菜ですので、彩としてだけでなく、主役として活用しましょう。
今回は人参たっぷり、オレンジの酸味がさわやかなサラダです。



【岩美町の文化財 Vol.18】

つうげんぜんじ たんじょうち
○通幻禅師誕生地 (昭和49年4月11日岩美町の文化財に指定)

所在地：岩美町浦富

概要：通幻禅師—通幻寂霊(元亨2年(1322)～明徳2年(1391))は、南北朝時代の曹洞宗の僧侶です。曹洞宗通幻派の祖で、三度にわたって曹洞宗大本山総持寺の住持を務めたほか、各地に寺院を開き、門弟の育成に尽力して曹洞宗の教えを全国に広めました。

通幻禅師の出生地については、因幡説や豊後(大分県)説など諸説あります。



浦富の香林寺跡にある石塔には、母の死後、墓中で生まれたとされる出生にまつわる伝説が刻まれています。17歳のとき豊後国で出家し、その後、曹洞宗の興隆に大きな役割を果たした通幻禅師の誕生伝説が何故、浦富に伝えられているのか、はっきりとしたことは分かっていません。

出典：岩美町の文化財(平成27年3月発行)

※岩美町の文化財(冊子)は、教育委員会事務局にあります。

☎ 教育委員会事務局社会教育係 ☎73-1302

スタンプを集めて 商品に応募!

～山陰海岸ジオパーク・スタンプラリー開始～

山陰海岸ジオパークの魅力をもっと多くの人に知ってもらうため、ジオパーク関連施設を訪れ、スタンプを集めるスタンプラリーを開催しています。

スマホ版と紙版のいずれかで参加可能で、対象施設及び案内看板に設置されたスタンプの獲得数に応じて賞品(例：温泉宿ペア宿泊券、ジオパーク特産品他)に応募(抽選)できます。

スタンプ設置施設及び賞品等の詳細は、<http://sanin-geo.jp/stampラリー2020>をご参照ください。

実施期間 令和2年7月17日(金)～令和3年1月31日(日)

主催 山陰海岸ジオパーク推進協議会
スタンプ設置施設 ゆかむり温泉、渚交流館、きなんせ岩美海と大地の自然館、島めぐり遊覧船
応・問 〒668-0025 兵庫県豊岡市幸町7-11 山陰海岸ジオパーク推進協議会 ☎0796-26-3783



令和2年度 山陰海岸ジオパーク 児童研究作品コンテスト 参加作品を募集しています

山陰海岸ジオパークエリア内の地質・地形、動植物、歴史・文化、産業・観光等について研究し、さらに自分たちの地域や生活との関わりをまとめた自作の未発表作品を募集します。

対象 京都府・兵庫県・鳥取県内の全小学校に在籍する児童

募集期限 令和2年9月30日(水)
主催 山陰海岸ジオパーク推進協議会
応・問 〒681-8501 鳥取県岩美郡岩美町浦富675-1 岩美町商工観光課 ☎0857-73-1416



町の木 まつ



町の花 かきつばた



町の特産物 松葉がに

一編集・発行 岩美町役場総務課
〒681-8501 鳥取県岩美郡岩美町浦富675-1
TEL(0857)73-1411 FAX(0857)73-1569
総務課 E-mail sounu@iwami.gr.jp
岩美町役場ホームページ <http://www.iwami.gr.jp/>

約2円50銭の消費税がかかります。



FSC森林認証紙を使用しています。

今月の納税 9月30日水 ◆ 国民健康保険税<4期>