

広報

いわみ

～みんながつながり 力をあわせ みんなの思いを実現するまち 岩美町～

外出自粛で運動不足になっていませんか？ 自宅で簡単にできるお手軽5分体操を紹介します



新型コロナウイルス感染症対策のため、令和2年4月16日に緊急事態宣言の対象が全国に拡大され、不要不急の外出を自粛するよう要請が出ているいま、外出機会の減少によるストレスや、運動不足を解消するための体操を作成しました。町のケーブルテレビで放送するほか、上記のQRコードから動画サイトでの視聴もできますので、自宅にこもる場合でも定期的に体を動かすよう心がけましょう。

主な内容

- 3 マイナンバーカードへの切り替えのお願い
- 4 産前・産後ヘルパー派遣事業はじめました
- 7 住宅用の太陽光発電設備等を導入される方へ
- 9 新任医師インタビュー



心配ごと、悩みごとを ひとりで抱えていませんか？

5月12日は
「民生委員・児童委員の日」
です

～あなたの近くにも民生委員・児童委員がいます。～

民生委員・児童委員は住民の立場にたってまちの福祉を担い、身近な相談相手・見守り役として活動しています。

- 住民からの生活上の心配ごとや困りごと、医療や介護、子育ての不安などの相談に応じ、その課題が解決できるよう、関係機関への「つなぎ役」になります。
- 地域での見守り役として、定期的な訪問等を通じて、高齢者や障がい者、子どもたちの見守りを行っています。

民生委員・児童委員は、民生委員法及び児童福祉法に基づき、厚生労働大臣から委嘱された県の非常勤特別職地方公務員です。岩美町では現在48名の民生委員・児童委員と主任児童委員が活動しており、どの地域にも必ず担当の民生委員・児童委員がいます。

また、民生委員・児童委員には守秘義務があります。相談内容や秘密が外に漏れることはありませんので安心してご相談ください。

＜岩美町民生児童委員協議会 ◎会長：北尾 安範 ○副会長：中村 孝雄、山本 順子＞

地区名	氏名	担当地区	地区名	氏名	担当地区
東	永田 耕一	田河内、陸上西7～10区	大岩	鍵井 修己	大谷3区、新港
	中島美代子	陸上東1～6区		田中 稔	大谷3区、リバーサイド
	鈴木 栄治	小羽尾、大羽尾		田中 恵子	大谷4、5区
浦富	◎北尾安範	牧谷、相谷、砂浜	本庄	木村 正弘	本庄、太田
	山岡まつ枝	駅前10、11区		川下 正和	河崎、新井、日の出町
	堀 享子	駅前1～5区		山本 尊人	高山、広岡、恩志、坂上
	山本 恭治	駅前6～9区		田畑 洋子	二恩志、高山団地
	廣谷 貴恵	東境町、旭町、上横町、京橋町	小田	山本 由子	岩常
	寺西 祐子	西境町、立町、中新町、町営住宅浦富団地		岸本 彰	高住、長郷、荒金
	橋本 静代	上町、中町、下町、大清水町		米山 勝	院内、黒谷、池谷、唐川
	谷口 康紀	殿町、岡の町、東元宮町、東海岸2区		瀧山 義則	延興寺、外邑、小田、大坂
	武井里智子	西町1区、川戸町、西元宮町		小椋 民子	岩井1～3、11、12組
	松岡 廣美	西海岸町、西町2区、東海岸1区		蓬萊 準子	岩井4、6～10組
田後	山田 秀行	田後1～3区	岩井	土橋 利幸	岩井5、13組、真名
	米村美佐子	田後4～7区		小谷 敏	宇治
	山根世里子	田後8～10区		成瀬 博文	長谷
網代	濱部 康子	網代1～3区、16区	蒲生	木村 勝久	白地
	清水久美恵	網代5～9区		○山本順子	相山、馬場、蒲生
	○中村孝雄	網代10～13区		寺垣 裕	法正寺、塩谷、神堀
大岩	古川 良二	岩本1区		寺垣伸一郎	山の神、銀山、鳥越
	稲葉扶美子	岩本2、3区		平井 端枝	洗井、横尾、蕪島
	川上 榮二	岩本4、5、6区		中原 徳美	全地区
	田中 功	大谷1区	日下部菜穂子	全地区	
	岸 ちる子	大谷2区	主任児童委員	永美 春美	全地区

● 5月は活動強化月間です ●

全国民生委員児童委員連合会では、民生委員・児童委員の活動を地域のみならず、全国に知っていただくとともに、民生委員・児童委員自らの意識を高めるため、毎年5月12日を「民生委員・児童委員の日」としています。

☎ 福祉課 地域福祉係
☎ 73-1333

マイナンバーカードへの切り替えのお願い

現在、通知カードからマイナンバーカードへの切り替えをお願いしています。

これは、個人番号制度（マイナンバー制度）のメリットを実感していただけるデジタル社会を実現していくためです。

マイナンバーカードへの切り替えがまだお済でない方は切り替えにご協力をお願いします。

◆マイナンバーカードとは 写真付きの身分証明書として使えるカードです。

顔写真付きなのでなりすましはできません。

マイナンバーを見られても悪用は困難

本人確認の身分証明書がないと
マイナンバーだけでの利用はできません

電子証明書を使うため、
オンラインの利用には
マイナンバーは使われません。

ICチップ部分には、税や年金
の個人情報は入っていません。

特殊な加工によりカードの偽造は困難

◆マイナンバーカードのこれから

ポイントで買い物ができる

(令和2年9月以降)
最大5千円分のポイントがもらえます。
キャッシュレス決済やチャージをした場合に
25%のポイント還元を受けられます。

※ 利用するためには別途、事前登録が必要となります。

健康保険証として使える

(令和3年3月末～)
保険証の更新・切替の手続きが簡単にできる
ようになります。

特別定額給付金のオンライン申請ができる

マイナポータル※から電子申請できるよう
になります。
※マイナポータルは、政府が運営するマイナンバーについて
のWebサイトです。

◆マイナンバーカードをつくるには

次の3点を持って役場住民生活課の窓口へお越しください。

- ① 本人確認書類……運転免許証など写真付きのものなら1点
健康保険証、年金手帳など写真のないものなら2点
- ② 通知カード……紛失されている場合は窓口でお申し出ください。
- ③ 印鑑（認め印）

※役場でマイナンバーカード用の写真撮影を行います。

ご自分でご準備された証明写真等をお持ちいただいても結構です。



問 住民生活課 住民係
☎73-1415

育児・家事を応援します

産前・産後 ヘルパー派遣事業 をはじめました！

★対象：妊娠中から産後3か月で
(多胎児は産後6か月まで)
家族からの支援が得られにくい方
(実家が遠い、近くでも支援が得られないなど)

★支援内容：

①家事に関すること

(食事準備、居室などの掃除・洗濯など
日常的に行う必要がある家事)

②育児に関すること

(授乳・おむつ交換、沐浴介助など
日常的に行う必要がある育児・相談)

★利用方法：

岩美町住民生活課へ申請後、
委託先のヘルパー事業所と訪問し、
サービス内容の調整を行います。

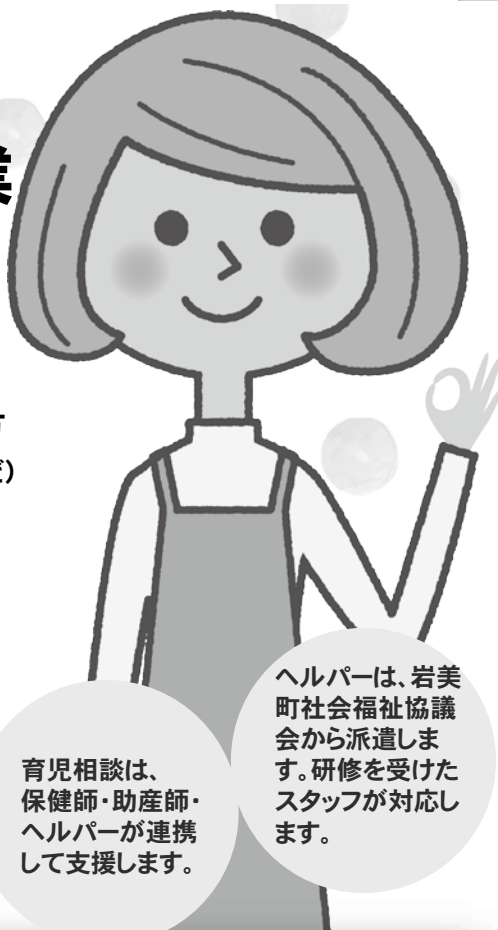

育児相談は、
保健師・助産師・
ヘルパーが連携
して支援します。

ヘルパーは、岩美
町社会福祉協議
会から派遣しま
す。研修を受けた
スタッフが対応し
ます。

まずは
お問い合わせ
ください

利用料
300円/時間

派遣回数
4時間/週
*要相談

派遣時間
8時30分から
17時30分まで

出産後の
利用でも、
出産前から
相談できます。

土日・祝日も
対応しますが、
ご要望にお応
えできないこと
もあります。

☎ 住民生活課
子育て支援係
☎73-1415

精神障がい者家族会からのお知らせ

同じ悩みを抱える家族どうし、相談や話をするによって、気持ちが楽になったり、解決策の糸口が見つかることもあるかもしれません。お気軽にご利用ください。

精神障がい者家族相談ダイヤル

家族による家族のための電話相談です。
相談料は無料（通話料は別途かかります）
匿名でも相談がお受けできます。

[実施日] 毎月第1・3木曜日
午後1時～4時(1/1～1/3は除く)
5月は5月7日、21日

[電話番号] 090-3880-3498

[実施者] 鳥取県精神障害者家族会連合会

すずらんカフェ

気軽に立ち寄ってお話をしてみませんか？

[実施日] 毎月第4木曜日
午後2時～3時半 5月は28日

[会場] ふれ愛センター
(旧本庄小学校跡地、遊びの広場奥)

[実施者] 岩美町精神障がい者家族会
すずらんの会

[参加費] 100円

☎ 健康長寿課 ☎73-1322

「ダニ」にご注意ください

山や草むらでの野外活動の際は、ダニに注意しましょう

春から秋にかけてキャンプ、ハイキング、農作業など、山や草むらで活動する機会が多くなる季節です。

野山に生息するダニに咬まれることで

重症熱性血小板減少症候群(SFTS)、ダニ媒介脳炎、日本紅斑熱、つつが虫病、ライム病などに感染することがあります。

ダニに咬まれないためのポイント！

●肌の露出を少なくする

⇒帽子、手袋を着用し、首にタオルを巻く等

●長袖・長ズボン・登山用スパッツ等を着用する

⇒シャツの裾はズボンの中に、ズボンの裾は靴下や長靴の中

●足を完全に覆う靴を履く

⇒サンダル等は避ける

●明るい色の服を着る（マダニを目視で確認しやすくするため）

* 上着や作業着は家の中に持ち込まないようにしましょう

* 屋外活動後は入浴し、マダニに咬まれていないか確認をしましょう

特に、わきの下、足の付け根、手首、膝の裏、胸の下、頭部（髪の毛の中）などに注意

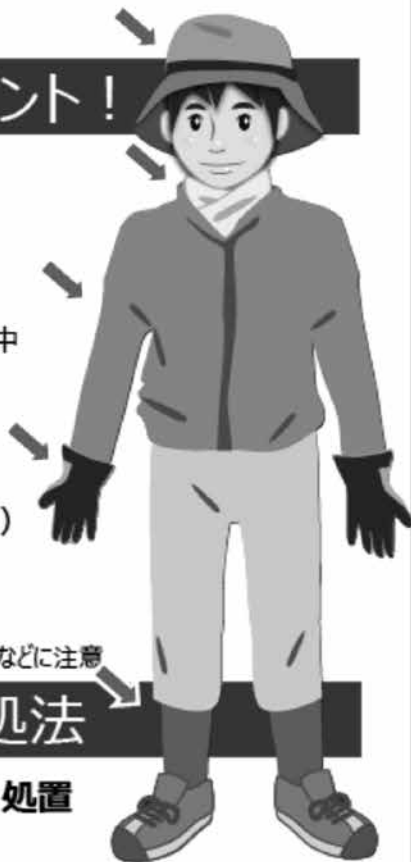

ダニに咬まれたときの対処法

●無理に引き抜こうとせず、医療機関（皮膚科など）で処置（マダニの除去、洗浄など）をしてもらいましょう。

●マダニに咬まれた後、数週間程度は体調の変化に注意をし、発熱等の症状が認められた場合は医療機関で診察を受けて下さい。

【受診時に医師に伝えること】

①野外活動の日にち、②場所、③発症前の野外活動等の内容

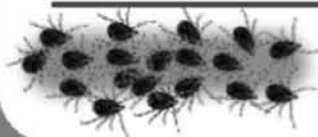
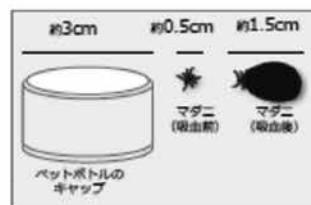

問い合わせ先:健康長寿課/73-1322

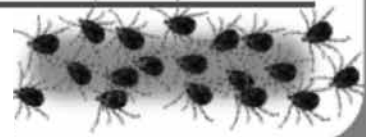

除雪業務に必要な機械の運転資格等の費用の一部を助成します

町では、今後町内の道路等において除雪業務に従事するため、除雪機械の運転に必要な資格を取得しようとする個人、または取得させようとする事業者に対し、その費用の一部を補助します。

※道路等とは…道路、農道、林道、港湾施設、その他の公共の交通又は輸送のための施設

対象者	(1) 町内に住所を有し、交付申請日において50歳未満であり、町内において除雪業務に従事するため、自ら除雪機械の運転に必要な資格を取得しようとする個人 (2) 町内に事業所を置く事業主であって、町内において除雪業務に従事するため、町内の事業所で使用し、かつ交付申請日において50歳未満の者に除雪機械の運転に必要な資格を取得させるもの
補助対象経費	○大型・大型特殊自動車免許取得のための自動車教習所の教習料、学科・実技試験料及び運転免許受検料 ○車両系建設機械運転技能講習料
補助金額	補助対象経費の3分の2（ただし1人につき40万円を限度とする）
申請締切	令和2年6月16日（火）まで
備考	予算の都合上、教習等を受講していただく時期が10月以降になる場合があります。

問 産業建設課 ☎73-1562

税・保険料・上下水道料金等の支払い猶予等について

新型コロナウイルス感染症の影響により、町税や公共料金等を納期限までに納めることが困難な方は、猶予制度がありますので、それぞれの担当課へお問い合わせください。

区分	担当課	電話番号
町税・国民健康保険税	税務課	0857-73-1413
後期高齢者医療保険料 町営住宅使用料	住民生活課	0857-73-1415
介護保険料	健康長寿課	0857-73-1322
上下水道利用料金等	環境水道課	0857-73-1567



第11回特別弔慰金が支給されます

～請求手続きの簡素化のため「同意書」を廃止しました～

同順位の方が複数いる場合はお話し合いのうえ、代表してお一人が請求し、ご遺族間での調整は、記名国債を受け取った方が責任を持って行うこととなります。

● 対象者

戦没者等の死亡当時のご遺族で、令和2年4月1日において、公務扶助料や遺族年金等を受ける方がいない場合に、次の順番による先順位のご遺族お一人が対象となります。

1. 弔慰金の受給権者
2. 戦没者等の子
3. 戦没者等と生計関係を有しており、かつ、戦没者等と氏が同じである①父母 ②孫 ③祖父母 ④兄弟姉妹
4. 上記3以外の①父母 ②孫 ③祖父母 ④兄弟姉妹
5. 上記1から4以外のご遺族で、戦没者等の死亡時まで引き続き1年以上生計関係を有していた三親等内の親族

● 支給内容 額面25万円、5年償還の記名国債

● 請求期間 令和2年4月1日から令和5年3月31日まで

● 新型コロナウイルス感染症予防対策について

手続きにかかる時間短縮のため、来庁前に福祉課へ電話のうえ、必要な書類を確認してから、ご請求手続きを行っていただきますようご協力お願いいたします。

問・請 福祉課 地域福祉係 ☎73-1333

住宅用の太陽光発電設備等を導入される方へ

町では、エネルギー自給を高め、自然環境への負荷を減らすため、住宅に太陽光発電設備等の省エネ設備を設置される方に、設置費用の一部を助成しています。太陽光発電設備に限り住宅以外（事務所、倉庫等）に設置される場合も対象とします。また家庭用蓄電池と電気自動車等充電設備は、太陽光発電システムと同時設置でなく、既存の設備に対する後付け設置であっても対象とします。

○対象とする設備及び助成内容

- ・太陽光発電設備 4万6千円/kW（上限5kW=23万円）
- ・家庭用燃料電池（通称エネファーム） 設置に要する経費の3分の1（上限12万円）
- ・太陽熱温水器（自然循環式は除く） 設置に要する経費の10分の1（上限2万円）
- ・薪ストーブ等 設置に要する経費の10分の1（上限6万円）
- ・家庭用蓄電池 設置に要する経費の4分の1（上限20万円）
- ・電気自動車等充電設備 設置に要する経費の3分の1（上限20万円）

※家庭用蓄電池と電気自動車等充電設備設置に関する助成は、10kW未満の太陽光発電システムと連系するものである必要があります。

過去に同様の補助金を受けている場合等、対象とならないこともあります。

詳しくは、役場環境水道課へお問い合わせください。（環境水道課 ☎73-1567）

リチウムイオン電池等使用製品による 発火事故が多発しています！

ご家庭で、使用されています家電製品の中には、リチウムイオン電池等が使われている製品も多くあります。近年、環境クリーンセンター（不燃ごみ処理施設）では処理ができないリチウムイオン電池等（小型充電式電池）を使用した製品などが原因とみられる発火事故が多発しています。

環境クリーンセンターで火災が発生した場合、他の不燃ごみの処理も停止し、ごみ収集が出来なくなる恐れがありますので、**絶対に小型破砕ごみやプラスチックごみなどで出さないようにお願いします。**

廃棄される場合は、J B R Cの協力店への処理をお願いします。

※協力店は（一社）J B R Cのホームページ（<https://www.jbrc.com/>）から検索できます。

【小型充電式電池】

リチウムイオン電池、ニカド電池、ニッケル水素電池、小型制御弁式鉛蓄電池があり、それぞれの電池にはリサイクルマークが表示されています。

（代表例）

小型充電式電池

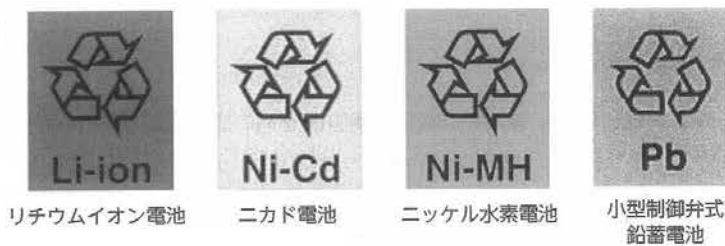

【対象外】 乾電池、ボタン電池

☒ 環境水道課 環境係 ☎73-1567 FAX73-1524



就任のお知らせ



神谷名誉院長

令和2年3月末日で、長年院長を務めた神谷剛先生が退任し、4月1日から新たに尾崎隆之先生が院長に就任いたしました。なお、神谷先生は名誉院長に就任し、引き続き内科医として診療にあたります。

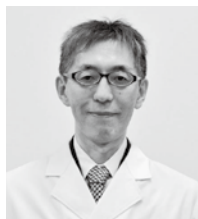

このたび、神谷剛前院長から院長の大役を引き継ぎ

ました、尾崎隆之です。

よろしく願っています。

現在、岩美町の医療・介護の現場を取り巻く状況は、新型コロナウイルス感染症への対応、病院の再編・統合問題、岩美町

の高齢化率上昇と人口減少、病院のスタッフ不足、岩美町の福祉・介護事業所の人材不足、大規模災害への備えの整備とさまざまな問題に直面し、大変厳しいものです。

岩美病院は、今後も町内唯一の入院医療機関として、町民のみなさまのいのちと健康と生活を守り、保健・医療・福祉活動の拠点として、町民の皆様が誇れる病院を目指していきます。「いのちと健康」はもちろんのこと、「暮らしや生活」も見据えた医療・介護・ケアを提供するのが岩美病院の地域医療です。

差し迫った大きな課題に柔軟に対応しながら、以下の「岩美病院宣言」を念頭に「人を大切にする医療」と「暮らしの中でみる医療」を実践してまいります。

健康に関するご相談、病院へのご意見などございましたら、遠慮なくお伝えください。



同じく4月1日より、小谷訓男事業管理者が着任いたします。

4月1日付けで岩美病院事業管理者に着任しました小谷訓男と申します。

町民の命と健康を守る

地域医療を目指す

私は4月1日付けで岩美病院の事業管理者として赴任しました。19年間県立中央病院で培った経験を活かして岩美病院に山積する課題の解決に取り組み、岩美病院がこれまで以上に岩美町民から信頼される病院となるよう努めて参ります。医師をはじめスタッフが丸となって町民の命と健康を守り、地域の医療を支えていく所存ですので、是非とも町民の皆様にも岩美病院を支えていただきますようお願いいたします。

今後、岩美病院は尾崎院長を筆頭に、以下の宣言に基づいて、より一層町民の皆様信頼していただける病院を目指します。

岩美病院宣言

基本理念

- 一、岩美病院は、人間愛を基本とし、町民のいのちと健康と生活を守ります。
- 一、岩美病院は、保健・医療・福祉活動の拠点として、岩美町の「町づくり」に貢献し、町民が誇れる病院を目指します。

職員憲章

1. 私たちは、患者の皆様ひとりひとりを大切にし、町民がいつも安心して利用できる病院を目指します。
2. 私たちは、全職員がチームとして患者の皆様とその家族を支えます。また、地域に根差した病院として保険・医療・福祉の連携を図り、進んでその中心的役割を果たします。
3. 私たちは、常に専門知識と技術の向上に努めるとともに、明日の病院を担う後進の育成を図り、ともに学びます。
4. 私たちは、良い医療を継続して提供していくために、働きがいのある職場環境づくりと病院の健全な経営に努めます。

新任医師インタビュー



令和2年4月より岩美病院に4名の常勤医師が着任しましたので、ご紹介します。

1. 氏名・診療科
2. 出身大学
3. 岩美町について
4. 抱負

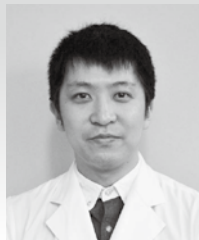

1. ^{わた}**渡** ^{なべ}**部** ^{じゅん}**純** (内科、外科)
2. 自治医科大学
3. 山もあり海もあり食事がおいしいところという印象です。
4. 平成26年～29年まで3年間岩美病院でお世話になりました。佐治診療所、鳥取県立中央病院で3年間勤務しパワーアップして戻ってきた姿を見ていただきたいです。

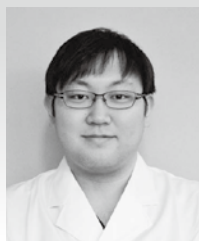

1. ^{たけ}**竹** ^{やす}**安** ^{わたる}**航** (内科)
2. 鳥取大学医学部
3. 海あり山あり美しい印象です。
4. 岩美町の医療に微かながら貢献し、自らも成長していきたいと思います。



1. ^た**田** ^{なか}**中** ^{ひろ}**宏** ^{ゆき}**征** (内科)
2. 鳥取大学医学部
3. 海がきれいで住みよい町だと思います。
4. 岩美での生活も楽しみつつ、自分にできることを精一杯頑張りたいと思います。



1. ^{よし}**吉** ^だ**田** ^{りょう}**諒** (内科)
2. 鳥取大学医学部
3. 海がきれいでご飯がおいしい
4. 地元が近く親しみのある土地で患者さんのために丁寧な医療を提供していきたいと思っています。

また、同じく4月より、毎週木曜日の外科の診療に村上医師に携わっていただくこととなりました。



1. ^{むら}**村** ^{かみ}**上** ^{さとし}**敏** (外科)
2. 鳥取大学医学部
3. 空気がよく、魚が新鮮で、観光に恵まれた町という印象です。
4. 医師として地域医療に携わっていきたいと思っています。

受講者
募集

要約筆記者養成講習会

きこえない・きこえにくい人の意思疎通支援を行なう要約筆記者を養成するため、講習会を開催します。

内 容 厚生労働省要約筆記者養成カリキュラムに準じて実施

(1) 実技 (2) 聴覚障害者福祉等に関する講義

対 象 きこえない・きこえにくい人等の福祉に理解と熱意を有する方 (高校生以上)

とき・ところ・定員

会 場	受講期間	会 場	日 時	定 員
東部会場	2020年6月13日～11月28日 (おおむね土曜日、全20回)	県立福祉人材研修センター (鳥取市伏野1729-5) 他	午前10時～午後3時	各コース20名

※申し込み先着順で定員になり次第締め切りとさせていただきます。

コース (1) 手書きコース (2) パソコンコース

※パソコンコースはノートパソコン (windows) を持参でき、原則タッチタイピングのできる方

受講料 3,000円 (テキスト代別途)

受講申込方法及び申込期限

◎受講申込方法

郵 送 の 方：要約筆記者養成講習会受講申込書に記入し、申込書記載の住所宛に「要約筆記者養成講習会受講申込書在中」と赤字で記入のうえ、郵送してください。

F A X の 方：F A X 送信後、問い合わせ先へ確認の電話をしてください。

メー ル の 方：当協会ホームページ申込フォームにてお申し込みください。

◎受講申込締切 2020年6月3日 (水) 必着

申・問 〒683-0845 米子市旗ヶ崎6-19-48 鳥取県西部聴覚障がい者センター
☎0859-30-3659 Fax0859-30-3660

受講生
募集

ひとり親家庭向けパソコン講座 (受講料無料)

この事業は、鳥取県の委託を受けて鳥取県母子寡婦福祉連合会が実施しています。

※ひとり親家庭の母・父及び寡婦の方のスキルアップを通じた就業支援が目的です！

※受講料は無料です。ただし、テキスト代 (2,000円から4,000円程度) ががかかります。

※無料の託児サービスもあり、小さなお子様連れも歓迎！ (事前予約必要)

※一定の要件を満たす方には、受講旅費を支給します。

初級講座

【日程】令和2年6月～8月 平日20日間

【時間】各日18時30分～20時30分

【場所】東部会場 鳥取市弓道場 (鳥取市布勢)
中部会場 有限会社ほうき (倉吉市山根)
西部会場 株式会社スベック (米子市灘町)

【申込期限】令和2年5月21日

中級講座

【日程】令和2年9月～10月頃 平日15日間

【時間】各日18時30分～20時30分

【場所】東部会場 鳥取市弓道場 (鳥取市布勢)
中部会場 有限会社ほうき (倉吉市山根)
西部会場 株式会社スベック (米子市灘町)

【申込期限】令和2年8月17日

◆募集方法/所定の参加申込用紙に必要事項を記入し、FAX又は郵送で申込ください。

※※※詳しい募集案内については、下記へご確認ください。※※※

申・問 一般社団法人鳥取県母子寡婦福祉連合会事務局
住所：〒689-0201 鳥取市伏野1729-5 鳥取県立福祉人材研修センター内
☎0857-59-6344 Fax0857-59-6340 <http://www.tori-hitorioya.com/>

2020
5月

岩美町行事カレンダー

問い合わせ先：★健康長寿課 ●住民生活課 ◆子育て支援センター ◎総務課 ○社会福祉協議会

日	月	火	水	木	金	土
26	27	28	29	30	1	2
3	4	5	6	7	8	9
10	11	12	13	14	15	16
17	18	19	20	21	22	23
24	25	26	27	28	29	30
31	1	2	3	4	5	6

◎消費生活相談

★にこにこ体操サークル
(老人福祉センター・大岩
交流センター)
◎消費生活相談

★にこにこ体操サークル
(老人福祉センター・大岩
交流センター)
★こころとからだの健康
相談日
◎消費生活相談

★にこにこ体操サークル
(老人福祉センター・大岩
交流センター)
◎消費生活相談

★にこにこ体操サークル
(老人福祉センター・大岩
交流センター)
◎消費生活相談

★にこにこ体操サークル
(老人福祉センター・大岩
交流センター)
★巡回肺がん・大腸がん
検診(小田・大岩地区)
◎消費生活相談

※詳しい行事内容・連絡先は裏面でご確認ください

※新型コロナウイルス感染症の流行状況により、日程を変更させていただくことがあります。ご了承ください

健康づくり

- 5/15金** ★**ここところからの健康相談日**
会場/岩美すこやかセンター
時間/午前9時30分～午前11時
対象/どなたでも
- 19火** ★**栄養相談日**
会場/岩美すこやかセンター
時間/午前9時30分～午前11時
対象/どなたでも
- 1歳6か月児健康診査**
会場/ふれ愛センター
受付/午後1時・午後2時
対象/平成30年8月1日～平成30年10月31日生まれ
- 21木** ★**ウォーキング教室**
会場/岩美すこやかセンター
時間/午前9時～12時
対象/どなたでも
(初めてのの方は5月19日までに申し込みが必要)
- 6/4木** ★**セツト健診(特定健診,胃・大腸・肺・子宮がん検診)**
会場/田後コミュニケーションセンター
受付/午前8時30分～午前10時
- 5金** ★**巡回肺がん・大腸がん検診**
対象/小田・大岩地区
詳しくは、受診券に同封のご案内をご確認ください。
- 8月** ★**巡回肺がん・大腸がん検診**
対象/岩井・蒲生・駅前・全地区
詳しくは、受診券に同封のご案内をご確認ください。

※新型コロナウイルス感染症の流行状況及び都合により、日程を変更させていただきます。ご了承ください。

問い合わせ先

●は住民生活課 ☎73-1415 ★は健康長寿課 ☎73-1322

介護予防

- 5/8金** にここに体操サークル(老人福祉センター・大岩交流センター)
会場/老人福祉センター
時間/午前10時～午前11時
会場/大岩交流センター
時間/午後2時～午後3時
対象/どなたでも(概ね65歳以上)
※大岩交流センターのみ送迎バスあり
- 5/7木** **認知症予防 あったかハートサロン**
時間/①午前10時～午前11時30分
②午後2時～午後3時30分
会場/岩美すこやか福祉協議会
対象/65歳以上の方
(初めてのの方は事前にお申込みください。)
問い合わせ/岩美町社会福祉協議会 ☎72-2500
- 5/12火** にここに体操サークル(すこやかセンター)
会場/岩美すこやかセンター
時間/午前9時30分～午前10時30分
対象/どなたでも(概ね65歳以上)
※送迎バスあり
- 5/13水** **介護者家族交流会 井戸端会議**
会場/岩美すこやかセンター
時間/午後1時30分～午後3時
対象/どなたでも
- 5/13水** にここに体操サークル(なごみの館・文化センター)
会場/なごみの館
時間/午前10時～午前11時
会場/岩美町文化センター
時間/午後2時～午後3時
対象/どなたでも(概ね65歳以上)
※文化センターのみ送迎バスあり
- 5/20水** **物忘れ相談日**
会場/岩美すこやかセンター
時間/午前9時30分～午前11時
対象/どなたでも

※都合により、日程を変更させていただくことがあります。ご了承ください。

問い合わせ先

地域包括支援センター ☎72-8420

行事

- 5月**は中止
とします。
ご了承ください。
お問い合わせ先/岩美町社会福祉協議会 ☎72-2500
- 5/1金** **心配ごと・人権・行政相談**
会場/岩美町社会福祉協議会
時間/午前9時～正午
問い合わせ先/岩美町社会福祉協議会 ☎72-2500
- 8金** **消費生活相談**
会場/役場2階中会議室
時間/午前9時～午後4時
電話相談/☎73-1444
問い合わせ先/役場総務課 ☎73-1411
- 15金**
- 22金**
- 29金**
- 6/5金**

すくすくひろば

- 5/12火** すくすく測定日・誕生会
- 19火** 絵本の読み聞かせ
- 21木** クッキング
- 26火** おでかけの日
- 27水** 赤ちゃんサロン
- 6/4木** 親子ふれあい遊び【ちまき作り】
- 9火** すくすく測定日・誕生会

※都合により日程を変更させていただくことがあります。ご了承ください。
尚、上記の火、木曜日の活動は、午前10時から正午に行っています。
行事のない火・木曜日はすきなあそびを楽しんでいます。
会場/子育て支援センター

開設時間/月～金：午前10時～正午、午後1時～4時

対象/乳幼児とその保護者

問い合わせ先 子育て支援センター ☎72-2922

6月1日は「人権擁護委員の日」です



岩美町では6月1日に特設相談所を開設します。
ひとりで悩まずにご相談ください



人権擁護委員法が昭和24年6月1日に施行されたことを記念して、毎年6月1日を「人権擁護委員の日」として、活動をしています。

女性・子ども・高齢者等をめぐる人権の問題や近隣とのトラブルなど、身近なことで困っていることはありませんか？岩美町では5人の人権擁護委員が皆さんとともに問題解決のための方法を考えます。

相談は無料で、秘密は厳守いたしますので困ったことがありましたら一人で悩まずお気軽にご相談ください。

◆開設場所◆ 役場 大会議室

◆開催日時◆ 令和2年6月1日（月）
午前9時から12時

※新型コロナウイルス感染症拡大防止のため、相談業務が中止になる場合があります。その際は、防災無線等でお知らせします。大変ご迷惑をおかけしますが、ご理解とご協力をお願いします。

【人権擁護委員とは？】

法務大臣から委嘱された民間の方たちで、地域の住民が人権について関心を持ってもらえるよう啓発活動を行ったり、法務局と連携して皆さんからの人権相談を受けるなどの活動を行っています。

人権学習

シリーズ
193



オリンピック・パラリンピックの延期に思う

令和という新しい元号に夢を膨らませて開けた令和2年でしたが、新型コロナウイルスの感染拡大で、日本国民が楽しみにしていた東京オリンピック・パラリンピックが、延期というオリンピックの歴史始まって以来の事態となってしまいました。

関係者並びに政府の方々には、難しい選択をすることになり、本当に大変だったと思います。それでも何とかしたいという関係者の方々の思いは、十分に伝わる決断だったと思います。

今回のように、責任者や主催側の立場に立つ人には、YesかNoか、それとも熟考か、決断を迫られる場面がたくさんあります。周りの人々やマスコミ関係は、その決断に対して様々な意見を出しますが、決断の元になるものは、生命尊重、そして多くの方々の人権の保障だと思います。

個人的には、今回の延期の対応については、我が国のことや選手のことだけでなく、世界中の苦しむ人々や国々に対してのものであり、最良の選択だったと思います。すべての人に対してBestではなかったかも分かりませんが、多くの人々を納得させる、よりBetterな方法だったと思います。

後に、東京オリンピック・パラリンピックの延期が、Bestな決断であったと語り継がれることになることを願っています。

ピンチをチャンスに変えるのは、一人ひとりの気づきと心がけだと思います。

人権教育も根底に流れるものを大切に、取り組みを、よりBetterな方法に近づけたいものです。

～ 農作業事故を防ごう！ ～

農作業事故をなくすために

- ・ 農作業機械の点検や整備のときは、エンジンを停止した状態でおこないましょう。
- ・ 道路の路肩やほ場の畦畔部は崩落しやすいので、運転に十分注意しましょう。
- ・ 狭い道路や急な坂道、狭いほ場では必ず安全を確認し、無理な運転は避けましょう。
- ・ 乗用トラクターについて、万が一に備え安全フレームなどを装着しましょう。
- ・ 一人で作業に行くときは、家族にどこで、どんな作業をしているかわかるようにしましょう。

農作業による事故の多くは、慣れや油断から起きています。事故が発生すると、その年の作業ができなくなったり、最悪の場合、経営を断念せざるを得ない事態にもなりかねません。「安全」を意識、確認し、余裕をもって慎重に作業しましょう。

農作業機付き農耕トラクターで公道を走行する際には、 必要な運転免許などの確認をお願いします。

小型特殊免許、普通免許で公道の走行が可能なものは、トラクターに農作業機を装着した状態での寸法が、長さ4.7m以下、幅1.7m以下、高さ2.0m以下となります。農作業機を装着しこの寸法を超える場合には、大型特殊免許が必要です。

このほかにも公道走行の注意点がいくつかありますので、詳しくは農林水産省ホームページで確認してください。

はい！こちらが消費生活相談員です

5月は消費者月間です

「豊かな未来へ

『もったいない』から始めよう！』



2015年9月に国連の持続可能な開発サミットで採択された「持続可能な開発目標(SDGs)」に向けた施策の実施のため、日本政府は2016年5月にSDGs推進本部を立ち上げ、企業、地方公共団体、消費者など、様々な利害関係者との連携の下、「豊かで活力ある未来像」を創るため、具体的な施策に取り組んでいます。

2019年10月には、「食品ロスの削減の推進に関する法律(令和元年法律第19号)」が施行されました。今後、国民各層がそれぞれの立場において主体的に取り組み、国民運動として食品ロスの削減を推進していくことが求められています。

食品ロスの削減には、一人一人の消費者が、「もったいない」という考え方の下で、必要な量だけ購入して食べきるという実践が大切です。

【消費生活相談窓口とは】

商品やサービスなど消費生活全般に関する苦情や問い合わせなど、消費者からの相談を専門の相談員が受付、公正な立場で処理にあたります。一般消費者を対象とした啓発講座も行っていきますのでお気軽にお申込みください。

※困った時は、消費生活相談窓口にご相談ください。

岩美町消費生活相談窓口 ☎73-11444
東部消費生活相談室 ☎26-17605

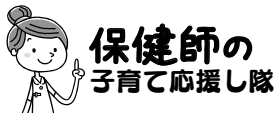

流産に悩んでいませんか？

妊娠はするが、流産・死産を繰り返し、赤ちゃんを授かることができないということはありませんか？そういった場合、不育症かもしれません。

自然流産は全妊娠の約15%に発生しますが、そのほとんどは卵子に問題があり流産してしまうことが多いとされています。全流産の約80%はこのタイプで、年齢と共に増加し、治療により防ぐことのできない流産です。一方で、受精卵に異常はなくても、それを受け入れる側に原因がある流産が、少数ですがあります。

流産を繰り返して、悩んでいる方は、まず産婦人科へご相談ください。不育症が疑われ、赤ちゃんが欲しいと思う方は、検査を受けてその原因を明らかにする必要があります。

町では、不育症検査及び治療費の助成を行っています。詳しくは、住民生活課までお問い合わせください。また、不妊・不育に関する相談を、東部不妊専門相談センター（鳥取県立中央病院内：☎0857-26-2271）で受け付けています。まずはご相談ください。



☎ 住民生活課 子育て支援係 ☎73-1415

健康だより 5月

健康長寿課 健康増進係 ☎73-1322

5月下旬に黄色い封筒でお届けします。

～がん検診と特定健診の受診の際に必要です～

6月からがん検診・特定健診がスタートします。

5月下旬には対象の方に受診券を送付しますので、日程・会場・受診方法等をご確認のうえ、受けてください。

地区で行う集団健診や医療機関検診、人間ドックの受診の際に必要となりますので、受診されるまで紛失されないようお願いします。

また、新型コロナウイルス感染症の流行状況により、日程を変更させていただくことがあります。その際は無線放送等でお知らせをします。



今年は黄色い封筒でお届けします

6月のがん検診・特定健診日程

胃がん・肺がん・大腸がん・子宮がん・肝炎ウイルス検診、特定健診

- 6月4日（木） 田後コミュニティーセンター 受付 8時30分～10時
- 6月12日（金） 網代漁村センター 受付 8時30分～10時

巡回肺がん・大腸がん検診（詳細な日程は診察券に同封されているご案内でご確認ください）

- 6月5日（金） 小田・大岩地区
- 6月8日（月） 岩井・蒲生・駅前・全地区
- 6月25日（木） 東・牧谷・町浦富・本庄・全地区

年1回 受けて安心、がん検診と特定健診

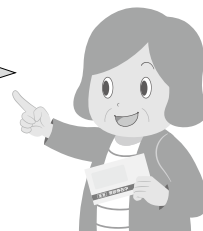

☎ 健康長寿課 ☎73-1322

各種講座の開催を当分の間、見合わせます

先月号で、令和2年度事業として各種講座（いわみセンスアップ大学、プレイパークいわみ、町民カレッジ等）を紹介させていただきました。今月号では日程をお知らせし、募集を開始するところですが、新型コロナウイルス感染症の拡大防止のため、開催を当分の間、見合わせます。楽しみにされている方もたくさんいらっしゃるかと思いますが、どうぞご理解をお願いします。

館の使用制限のお願い（5/1現在）

- ・新型コロナウイルス感染症の拡大防止のため使用の自粛をお願いしています。ご不便をおかけしますが、ご理解、ご協力をお願いします。
- ・高校生以下の方のみの使用はできません。
- ・2週間以内に発熱や感冒症状で受診、服薬等をされた方は使用を控えてください。
- ・使用責任者は利用者全員の把握と体調確認（検温等）をお願いします。
- ・密閉、密集、密接といった3つの「密」を避けましょう。
（感染拡大の状況により変更となる場合があります）

「人材活用事業」であなたの能力を活かしてみませんか

中央公民館では、皆さんが長年培ってこられた知識・技能・技術をまちづくりや人づくりに役立てていただく「人材活用事業」を実施しています。指導者としての登録は、自薦、他薦を問いません。登録後は、指導者として活動していただきます。



また、この事業の利用申込みは随時受け付けています。詳しくは岩美町中央公民館までお問い合わせください。

岩美川柳会

ふた昔前の背広が新しい

山下 蟹郎

新学期元気に揃うのが一番

山下 節子

居るだけで回り和ます人が好き

山田 たぬ

腹割って話せる友が徐々に増え

浜岡 敏子

お座りが出来ずお茶席遠慮する

石谷美恵子

山水も下り下って大海へ

飯野 菖子

昭和の句令和になって道しるべ

小西 幸安

松かさ短歌会

卒業の子らを見送る学舎の空に

二、三羽初つばめ飛び

平家 陽子

冷たさの残る畑に大根は

白い十字の花を開けり

岩垣 明美

妖怪のコロナウィルス大暴れ

鬼太郎さんに退治して欲し

植田 榮子

紺碧の空映りいる水槽に

メダカ生きいき啓蟄の朝

城戸千鶴子

やっつきさ五センチ伸びたチューリップ

春の日差しに葉っぱ広げぬ

小谷 節子

朝六時雷鳴二回とどろきて

空まだ暗くまた眠りたり

西村 節雄

出勤にタイムカードを使うらし

改革進む教育現場

山本憲二郎

いわみ句会

早春の波を払げて出航す

上村いたる

春の靄山懐に墨絵めき

鳥井志をり

一湾の漁灯はなやか春の雪

川戸しげ子

先立ちし行く嫁偲ぶ彼岸かな

由澤寿美江

老の歩に春光ありて刻惜しむ

山田 和子



図書館だより

No. 169

問い合わせ先

☎ 72-0510



図書館の使用制限について (5/1現在)

- 貸出** 電話、メール、インターネット等で事前に予約いただいた図書を当館入口付近で貸出します。
- 返却** 建物入り口付近にある「図書返却口」をご利用ください。
- 注意** 図書館での検索・閲覧等は出来ません。
*大変ご不便をおかけしますが、ご理解ご協力をお願いします。
(感染拡大の状況により変更となる場合があります。)

利用案内

開館時間	月～金	午前9時～午後7時
	土・日	午前9時～午後5時
★今月の休館日は、5月3日憲法記念日、5月4日みどりの日、5月5日こどもの日、5月6日振替休日、5月26日最終火曜日		
・本は一人10冊まで2週間借りられます。 ・予約本は連絡から1週間以内にお受け取りください。次の予約の方が待っております。 本は返却期限内にお返してください。 ★本は水に弱いので気をつけてください。(雨の日や雪の日には袋に入れて持って来てください。) ★破れたときはテープを貼らないでそのまま持ってきてください。		

ご利用ください

☆図書館のホームページから本の検索や予約ができます。
<http://lib.iwami.gr.jp/>
<http://lib.iwami.gr.jp/keitai/> 携帯電話はこちらから
 注：ホームページからの予約は利用者登録が必要です。
 ☆予約した本や雑誌が貸出可能になったら電話かメールでお知らせします。くわしくは図書館にお問合せください。

あたらしい本



【文学】

発注いただきました！
 流人道中記
 海の十字架
 紙鑑定士の事件ファイル
 愛の色いろ
 うちの父が運転をやめません
 東京、はじまる
 まむし三代記
 たおやかに輪をえがいて
 七度笑えば、恋の味
 わかれ縁
 天穹の船
 <銀の鯨亭>の御挨拶
 くたばれPTA
 帝都地下迷路
 終の盟約
 宝の山
 嫁ぐ日
 あたしの拳が吼えるんだ
 毒牙
 巴里のマカロンの謎
 道子の草文
 聡明な女は愉しく老いる
 「群れない」生き方
 誰にも相談できません

朝井リョウ
 浅田 次郎
 安部龍太郎
 歌田 年
 奥田亜希子
 垣谷 美雨
 門井 慶喜
 木下 昌輝
 窪 美登
 古矢永塔子
 西條 奈加
 篠 綾子
 小路 幸也
 筒井 康隆
 中山 七里
 榆 周平
 水生 大海
 諸田 玲子
 山本 幸久
 吉川 永青
 米澤 穂信
 石牟礼道子
 桐野 洋子
 曾野 綾子
 高橋源一郎

老いへの挑戦
 ちょこっと、つまみ
 ちいさな桃源郷
 工学部ヒラノ教授の徘徊老人日記
【哲学・歴史・社会】

森村 誠一
 阿川佐和子
 池内 紀
 今野 浩

相性を知る本
 斎藤一人我慢しない生き方
 君から、動け。
 期待値を超える
 「自分」を生きる
 皇子たちの悲劇
 誤解だらけの明智光秀
 素顔の雅子さま
 武器になる！世界の時事問題
 図解はじめて学ぶみんなの政治
 国策不捜査
 汚れた桜 毎日新聞「桜を見る会」取材班
 裁判官も人である
 ビジネス用語図鑑
 キャッシュレス生活、1年やってみた
 はじめての投資信託
 つげびの村

燈 花
 斎藤 一人
 佐々木常夫
 松浦弥太郎
 坂東眞理子
 倉本 一宏
 本郷 和人
 つげのり子
 池上 彰
 アレックス・フリス
 籠池 泰典
 岩瀬 達哉
 マイストリート
 美崎栄一郎
 宮崎 哲也
 高橋 ユキ

【自然・家庭】

水族館が好きすぎて！
 足部・足間接のキホンとケア
 もうイライラしない！怒らない脳
 ゆる葉膳。365日
 無塩の養生食
 月曜断食ビジュアルBOOK
 ハンドメイドベビー服enannaの80
 業務スーパーやみつきレシピ
 はたらく人の元気レシピ
 週3レシピ
 疲れなからだになる鉄分ごはん
 食べない子が変わる魔法の言葉

まつおるか
 永木 和載
 茂木健一郎
 池田 陽子
 境野 米子
 関口 賢
 朝井 牧子
 業務スーパー
 大日本印刷
 山口 祐加
 ワタナベマキ
 山口 健太

5月障がい者相談会
開催について

障がいのある方とご家族の日常生活や就労に関するお困り事について、相談や情報提供を行う相談会を開催します。身体障害者相談員と知的障害者相談員が相談に応じますので、日頃お困りのこと、制度のことなど、身体障害者手帳・療育手帳をお持ちでない方もお気軽にご相談ください。

とき 令和2年5月15日(金)

10:00～11:30

ところ 岩美すこやかセンター 2階

相談料 無料 予約 不要

問 福祉課 ☎73-1333

FAX73-1344



問 鳥取県行政書士会事務局
☎0857-24-2744

「ひきこもり家族教室」のお知らせ

ひきこもりに至る経過はさまざま、いくつかの要因が重なっているとされています。ひきこもりについて家族同士で交流してみませんか？

日時 5月19日(火)

10:00～12:00(受付9:45～)

場所 さわかや会館3階多目的室
住所：鳥取市富安2丁目96

内容 ①DVD視聴「ひきこもりからの回復」
②交流会

対象者 ひきこもり状態にある人の家族

問 鳥取市保健所 保健医療課
心の健康支援室

☎0857-22-5616

* 予約不要

* * 個別相談にも応じます(要予約)

岩井駐在所の改修工事について

この度、駐在所の老朽化等に伴い、岩井駐在所の改修工事が行われます。工事期間中、皆様には大変ご迷惑をおかけします。

○ 改修の工事期間は令和2年6月から約5か月間

○ 改修工事期間中、岩井駐在所勤務員は、岩美町浦富の岩美幹部派出所において業務を行います。

行政書士無料相談

内容 相続・遺言、成年後見、帰化・在留許可等の手続き、中小企業支援に関する各種給付申請手続きについての相談など(行政書士対応)

※当面の間、相談希望の方は、個別の対応とさせていただきますので、事務局までお問い合わせください。

集団予防接種によりB型肝炎ウイルスに持続感染された方へ 一人でお悩みに無料個別相談会をご利用ください

B型肝炎
給付金ついて

無料個別相談会

日程・会場 5月30日(土) 鳥取市文化センター 会議室1

完全予約制 ☎0120-013-621

(ご予約受付時間) 平日9:00～18:00

個別面談なので、他の方と顔を合わすことはありません。

対象者 昭和16年7月2日～
昭和63年1月27日生まれ

※ご遺族の方も給付金請求できます

給付金 50万円～
3,600万円

※病態に応じて給付金等の内容が異なります

弁護士費用 着手金・相談料 無料
成功報酬制
※訴訟実費別途

弁護士法人 弁護士 櫻庭尊一「あいばこういち」東京弁護士会所属 登録番号35029
プレシヤス総合法律会計事務所

東京都新宿区四谷4-3 福屋ビル6-A 【営業時間】 平日 9:00～18:00
☎TEL 03-5363-6333 ☎E-mail: info@precious-law.jp
☎FAX 03-5363-6334 ☎http://precious-law.jp/

無料電話相談も
同時受付中! お気軽にお電話下さい。

有料広告

小規模多機能型居宅介護事業所
ともいきの浜 浦富
見学会・介護相談会開催のご案内

日時 令和2年5月17日(日)・18日(月) 午前10:30～午後2:30

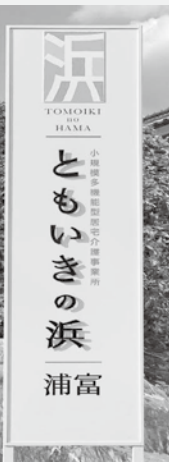

お問い合わせ

電話 (0857) 72-1211

場所 ともいきの浜 浦富

住所 岩美郡岩美町浦富 2475-138

担当 管理者 廣瀬 淳

※駐車場ございます。

有料広告

まちの求人案内

ハローワーク鳥取受理分 (令和2年4月15日現在)

*ハローワークインターネットサービスから就業場所が岩美町となっている求人掲載しています。
 求人がすでに採用済みとなっている場合もありますのでご了承ください。
 *就職の希望・紹介状の発行・問い合わせは、ハローワーク鳥取(鳥取公共職業安定所 ☎23-2021)まで。

事業所	所在地	職種	賃金(円)	就業時間
株式会社カスミ	浦富1765-1	製造スタッフ：水産関係<急募>	140,000 ~ 180,000	変形労働時間制 (1)8時00分～17時10分
		製造スタッフ(岩常工場)<急募>		
株式会社創美	新井555-1	清掃員	126,075 ~ 126,075	(1)7時45分～16時45分
		現場作業員	163,200 ~ 244,800	(1)8時00分～17時00分
吾妻商事 有限会社	新井555-1	一般事務	150,000 ~ 180,000	(1)8時00分～17時00分
		大型トラック運転手	207,000 ~ 230,000	(1)8時00分～17時00分
		経理事務	150,000 ~ 180,000	(1)8時00分～17時00分
株式会社日本海フーズ	大谷2182-454	冷凍庫入出庫及び水産物加工 員作業員<急募>	176,000 ~ 242,000	交代制 (1)7時30分～16時30分 (2)9時00分～18時00分
		水産加工員<急募>	137,144 ~ 147,560	(1)8時00分～17時00分
特定非営利活動法人はるひな	長谷814	介護職員	139,000 ~ 236,000	変形労働時間制 (1)8時15分～17時15分 (2)9時00分～18時00分 (3)16時00分～9時00分
社会福祉法人あすなる会	鳥取市川端4丁目115	介護士(資格なし)<急募>	176,130 ~ 198,190	変形労働時間制 (1)7時20分～16時00分 (2)9時45分～18時25分 (3)10時00分～19時00分
		介護士(資格あり)<急募>	184,250 ~ 202,250	
株式会社日本海リッチランド	鳥取市吉成2丁目14番21号	ゴルフ場のフロント事務 (稲葉山)	146,160 ~ 156,600	(1)8時00分～17時00分
		ゴルフ場のコース管理補助 (稲葉山/季節雇用)	134,400 ~ 134,400	(1)8時30分～17時00分
株式会社幸風	浦富434-25	介護士 (幸風ハウスまたは幸風デイ サービス)	180,000 ~ 190,000	変形労働時間制 (1)7時15分～16時15分 (2)8時10分～17時10分 (3)10時00分～19時00分
株式会社サンマート	鳥取市湖山町東2-133	総合職	145,000 ~ 180,000	交代制
株式会社わかば	鳥取市千代水1丁目118	介護職員 (多機能サポートセンター大岩)	172,000 ~ 209,000	変形労働時間制 (1)7時00分～16時00分 (2)8時30分～17時30分 (3)12時00分～21時00分
有限会社山本精機	浦富610-7	機械オペレーター(未経験者)	136,000 ~ 180,000	変形労働時間制 (1)8時15分～17時00分

人口と世帯 (令和2年4月1日現在)

人口 11,408人 (△12)

男 5,497人 (△11)

女 5,911人 (△1)

世帯数 4,429世帯 (+7)

岩美町の可燃ごみの量 (単位: kg)

3月分

平成31年3月分	168,810
令和2年3月分	175,020
増減量	6,210

年間分

平成30年度分 (H30.4～H31.3)	2,127,610
令和元年度分 (H31.4～R2.3)	2,168,400
増減量	40,790

コメント

昨年同月と比べ6,210kg増加しました。
 また、年間では40,790kg増加しました。
 ごみ減量に向けて、今まで以上に皆様
 のご協力をお願いします。
 問 環境水道課 ☎73-1567

**リファレンいなば
リサイクルファクトリー・スケジュール**

**第27回リサイクルフェスティバル
及び各種教室中止のお知らせ**

新型コロナウイルスの感染拡大を防止するため、当面の間「リファレンいなば」は休館しています。
 このため、各種教室および6月7日(日)に開催予定の第27回リサイクルフェスティバルは中止します。
 楽しみにされていた皆様、関係者の皆様にはご迷惑をおかけいたしますが、ご理解いただきますようよろしくお願いいたします。

申・問 リファレンいなば
(鳥取市伏野2220)
☎0857-59-6026
開館時間 10:00～16:00

休 月曜日(月曜日が祝日の場合は翌平日)



みやちゃんの
つくってみよう

新緑色のさわやかデザート で熱中症予防

キウイシャーベット

【材料】 4人分

- キウイフルーツ…………… 2個
- プレーンヨーグルト…………… 250g
- 砂糖…………… 15g (大さじ1と1/2)

エネルギー 76kcal たんぱく質 2.7g
脂質 1.9g 食塩相当量 0.1g (1人分)

【作り方】

- ① キウイフルーツは、フォークでいいいにつぶす。
(フードカッター、ミキサーにかけてもよい)
- ② 【砂糖・ヨーグルト】を加え、よく混ぜ合わせる。
※キウイフルーツの甘さで、砂糖の量は調節してください。
- ③ 冷凍用ジッパー付袋に入れ、冷凍庫で冷やし固める。
時々、手でもみほぐし、また凍らせる。(これを何回か繰り返す)



日差しも強くなり、熱中症の発生が心配される時期です。夏本番になる前に、疲れをためない、暑さに負けない体づくりを始めましょう。キウイフルーツには、体の疲れの回復に役立つ、ビタミンCが豊富です。
★スイカでも作れます:スイカ(種除く) 200g、ヨーグルト100g、砂糖10g

【岩美町の文化財 Vol.14】

かんろじんじゃしゃそう

○甘露神社社叢 (平成20年7月29日岩美町の文化財に指定)

所在地: 岩美町陸上

概要: 東コミュニティセンターの正面付近で鉄道を横断すると参道があり、谷筋を進むとやがて甘露神社に至ります。周囲の山腹は人の手による伐採から保護され、自然林のまま残る高木のスダジイを主とする常緑広葉樹林が社叢を形成しています。



甘露神社



参道脇に生育する
オオカニコウモリ

また、参道沿いには湿地に育つオオカニコウモリの群落があります。周囲の樹木で日陰となっているうえ、土壌は適度な水分を含んでおり、夏の高温や乾燥から守られていると考えられます。

出典: 岩美町の文化財 (平成27年3月発行)

※岩美町の文化財(冊子)は、教育委員会事務局にあります。

☎ 教育委員会事務局社会教育係 ☎73-1302



5月は「赤十字運動月間」です

日本赤十字社では、毎年5月を「赤十字運動月間」と定め、赤十字の理念や活動にご賛同いただき、多くの方々から活動資金を募集する強調月間としています。皆様のご支援とご協力をお願いいたします!

日本赤十字社の目的に賛同し、ご支援くださる方のことを「会員」といいます。

日本赤十字社は、会員の皆様からの「会費」と、広く一般から寄せられる、寄付金を財源としています。これらの財源をもとに、災害救護をはじめ、国際活動、救急法等の講習普及、青少年赤十字の育成、赤十字ボランティア活動の促進など、様々な事業を実施しています。

会員には、下表の「会員」と「協力会員」があります。



国際活動



国内災害救護

	会 員	協 力 会 員
ご協力金額	2,000円以上	目安として500円以上
区 分	日赤の運営に参画して支援していただける方。※「氏名」、「住所」を日本赤十字社鳥取県支部へ情報提供する必要があります。	日赤の運営に参画とはいかないものの、日赤の活動に賛同し支援していただける方。
内 容	<ul style="list-style-type: none"> ・役員(代議員)を選出したり選ばれたりすることが出来ます。 ・業務及び収支決算の報告を受けることが出来ます。 ・日赤の運営に対し代議員を通して意見を述べる事が出来ます。 【特典】新規会員の方には会員カードを送付させていただきます。	
その他	一時に2万円以上の会費のご協力をいただいた個人、または会員として毎年2,000円以上の会費にご協力いただき、その累計額が2万円に達した個人に「特別社員章(バッジ)」を贈呈します。	

お問い合わせ先

日本赤十字社鳥取県支部

☎22-4466

日本赤十字社鳥取県支部 岩美町分区事務局(福祉課内)

☎73-1333



町の木
まつ



町の花
かきつばた



町の特産物
松葉がに

一編集・発行一 岩美町役場総務課
〒681-8550 鳥取県岩美郡岩美町浦富675-1
TEL(0857)73-1411 FAX(0857)73-1569
総務課 E-mail sounu@iwami.gr.jp
岩美町役場ホームページ <http://www.iwami.gr.jp/>

約6ES紙を削減する取り組み

