

～人がつながり 心をつなぎ 未来へつなげる 岩美町～

広
報

いわみ



第11回鳥取県東部地区消防ポンプ操法大会 (関連記事P3)



注目記事

道の駅きなんせ岩美 7月20日(祝)オープン! P20

▶ 主な内容

- 2 わがまちホッとニュース
- 6 諍友会訪中研修参加者募集
- 8 国民年金制度のお知らせ
- 11 岩美町地域おこし協力隊通信
- 14 岩美病院ニュース お口の定期検診を受けましょう!



5月31日(日)

「いわみミュージックジャンボリー2015」を開催

いわみふるさと音楽堂を会場に「いわみミュージックジャンボリー2015」を開催しました。



尾崎実行委員長「この音楽堂がもっと知られて使われるようになってほしい」とあいさつ



樺田薫クインテットの演奏に思わずウツトリ



いわみん、ゆーたんも応援に駆けつけました！



グルメコーナー、物販コーナーも大賑わい

因幡地域と但馬地域の音楽を通じた交流をコンセプトに、両地域から様々なジャンルのグループが参加。ゲストには、岩美町出身のプロサックス奏者の樺田薫氏率いる「樺田薫クインテット」をはじめ、但馬地域からは演歌歌手の「中井春巳」、因幡地域からはアイドルグループ「だいやあ☆もんど」が出演し、会場を盛り上げました。

また、会場では一寸法師の館や鳥越どんぶりハウスによる地元グルメコーナーやフリーマーケット、参加バンドによる物販コーナーが設置されたほか、ミニ機関車が走るミニ遊園地などもあり、子どもから大人までイベントを楽しみました！

6月2日(火)

「人権の花運動」贈呈式

岩美西小学校で「人権の花運動」の贈呈式を行いました。

「人権の花運動」はお互いに協力しながら花を育てることを通して、自然を愛し、生命を大切にしている心や友達に対する思いやりの心を育てることを目的として毎年行っています。

贈呈式では人権擁護委員から岩美西小学校の児童へ花の苗などが手渡されました。生徒代表の竹内美帆さんはお礼のあいさつの中で「人権の花をみんなで一生懸命大事に育てたいと思います」と話していました。



きれいな花を咲かせるぞー



6月16日(火)

浦富海岸クリーン作戦を実施

環境省が定める「環境月間」にあわせて、身近な環境問題を認識し、きれいな海岸で海水浴シーズンを迎えようと毎年行っている「浦富海岸クリーン作戦」を、町内の海岸線全域を対象に実施しました。

作業には岩美町観光協会・自然公園財団をはじめ、環境省・鳥取県・岩美町より総勢50名が参加しました。

参加者は、海岸に漂着したゴミや道路に投げ捨てられたゴミの回収を行い、約500キロのゴミが回収できました。

いよいよ海水浴シーズン目前、世界ジオパークネットワークに加盟認定されている美しい浦富海岸をみんなで守っていきましょう。



開始式であいさつをする榎本町長

6月1日(月)

「岩美高校魅力化 コーディネーター」 着任!

町内唯一の高校、岩美高校のさらなる魅力化に取り組む「岩美高校魅力化コーディネーター」が着任しました。

岩美高校は、地域資源を活用した教育活動の実践や魅力的な学校づくりを目指す。その取り組みを推進するため、学校・地域・行政をコーディネートしながら共に行動する「岩美高校魅力化コーディネーター」に片山じゅりさん（兵庫県三木市出身）が地域おこし協力隊として採用されました。



6月1日、町役場で辞令交付され、今後は岩美高校が更に魅力アップするように様々な活動に取り組んでいただきます。

6月7日(日)

岩美町水防訓練を行いました

梅雨期への水防対策を目的として、本庄の蒲生川河川敷で岩美町水防訓練を行いました。

当日は、約100名の消防団員が参加し、全国防災協会から派遣された3名の講師の指導の下に、土のう作り、積み土のう工、木流し工などの水防工法の実技講習を行いました。

近年、毎年のように全国各地で、洪水や土砂災害が発生しています。岩美町消防団では、安全安心なまちづくりのため、今後も、火災予防だけでなく、梅雨期や秋の台風期等における洪水、土砂災害への備えに取り組めます。



土のう作り



木流し工



積み土のう工

6月21日(日)

岩美町消防団 蒲生分団2位!

第11回鳥取県東部地区消防ポンプ操作大会が網代新港で行われました。

岩美町からは小型ポンプ操作の部に蒲生分団が出場しましたが、結果は惜しくも2位。

団員の皆さんは、5月初めから約1か月半にわたり、岩美消防署職員の指導や、関係者の方々の支援のもと、日夜練習に励まれました。皆さん、たいへんお疲れ様でした。



いわみ健康マイポイント事業実施中 事業に参加して ポイント獲得!!

町が行う健診・健康づくり事業に参加すると、特典としてマイポイントが貯まり、応募用紙（はがき）で応募すると、抽選により賞品がもらえる事業です。

実施期間 平成27年**5月10日**～平成28年**1月31日**

対象者 20歳以上の町民



いわみ健康マイポイント対象事業一覧

事業名	期 間	点数	担当課	
1 人間ドック	5月下旬～1月	4	健康対策課 ☎73-1322	
2 脳ドック	6月～12月	1		
3 国保特定健康診査	6月～1月	1		
4 後期高齢者健康診査	6月～1月	1		
5 各種がん検診	6月～12月	1		
6 骨粗しょう症検診	7月28日・8月27日	1		
7 職場の一般健診・がん検診	※健康対策課へ結果を持参		1	
8 健診結果説明会	対象者へ案内		1	
9 ★エクササイズ講座	問い合わせ(毎月1回)		1	
10 ★ウォーキング教室	問い合わせ(毎月1回)		1	
11 すこやかセンターまつり	問い合わせ		1	
12 健康づくり基礎講座・特別講座	問い合わせ(年間4回程度)		1	
13 献血			1	
14 乳幼児健康診査	5月～1月	1	住民生活課 ☎73-1415	
15 フッ素塗布				
16 6歳児歯科健診	8月25日・9月29日・12月15日			1
17 離乳食講習会	7月15日・9月16日・11月18日・1月20日			1
18 子育て支援センター講習会	問合せ(通年)		1	
19 ★筋力アップ教室	5月～7月、9月～12月		1	
20 ★ほのぼの教室	7月～12月		1	
21 ★介護予防運動普及員養成講座	8月～9月		1	
22 ★各種介護予防事業	問い合わせ(通年)		1	
23 浦富海岸ビーチバレーボール大会	問い合わせ(夏季)		1	
24 特別巡回ラジオ体操	10月11日		1	
25 各種スポーツ大会(体育会主催)	問い合わせ(通年)		1	
26 ★中央公民館事業	問い合わせ(通年)		1	
27 毎日の健康づくり活動	健康づくりの目標と達成状況 目標10日ごとに1ポイント		健康対策課 ☎73-1322	

※この他にも随時事業を追加して実施します。★印は、複数開催のため2ポイントまで。ただしボーナスポイントあり。

☎ 健康対策課（すこやかセンター内） ☎73-1322

風しんの予防接種を受けませんか？ 先天性風しん症候群の発生を予防しましょう

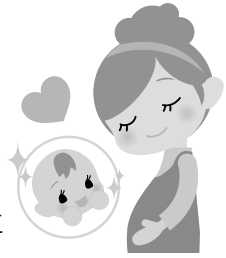

妊娠初期の女性が風しんに感染すると、生まれてくる赤ちゃんに耳が聞こえにくくなる、心臓に奇形が生じる、目が見えにくくなるなどの障がい『先天性風しん症候群』が発症するおそれがあります。風しんの予防方法のひとつとして、妊娠を希望する女性や妊婦の家族は、任意での予防接種を受けることが望まれます。(妊娠中または、妊娠の可能性のある方は予防接種を受けられません。) 接種希望者には、下記のとおり助成を行っています。

助成の概要

対象者 接種を行った日において岩美町に住所を有する次の方

- ①妊娠を希望する19歳～49歳の女性で風しん抗体価が低いと確認できる方
(昭和41年4月1日～平成9年3月31日生まれの方)
- ②妊婦の夫(母子健康手帳で夫と確認できる方)

対象となる予防接種 ①風しん単独ワクチン

②麻しん風しん混合ワクチン

助成の期間 平成27年4月1日から平成28年3月31日までの間に受けたもの

助成額等 ①協力医療機関で受けた場合→健康対策課が発行する助成券により自己負担なし

②協力医療機関以外での接種を希望する場合

→接種にかかった費用と助成額の上限12,000円のうちどちらか低い額

* 東部地区の協力医療機関については、岩美町ホームページをご覧ください。健康対策課へお問い合わせください。

予防接種以外の風しん予防方法

- ・外出後の手洗い、うがい、咳エチケットなどに気を付けましょう。
- ・急に全身に出る発疹や発熱などの症状が現れたら、早めにかかりつけ医を受診し、受診の際は、マスクの着用など感染を広げないように注意してください。

接種にあたっては、予防接種の効果や副作用などについて十分理解したうえで、接種される方の判断で予防接種を受けてください。

問 健康対策課 ☎73-1322



問 福祉課 ☎73-1333

町では、9月に開催する「岩美町ふれあい福祉大会」の式典で、金婚のご夫婦をお祝いします。
ご夫婦そろって結婚50年を迎えられる方(昭和40年に結婚されたご夫婦)は、**8月7日(金)**までに、役場福祉課または各地区の老人クラブ会長にお申し出ください。

**金婚のご夫婦を
お祝いします**

第13回 ^{そうゆう} 諍友会訪中研修参加者募集



岩美町日中友好協会「諍友会」では、訪中研修を下記のとおり企画しました。会員の皆様のご参加お待ちしております。

- 訪中先 福建省^{アモイ}廈門市／上海市
 訪中期間 平成27年10月13日(火)～10月16日(金)／3泊4日
 内 容 ・中国文化に触れ、会員相互の親睦を深める
 ・本町元国際交流員との意見交換会の開催
 ・現地企業視察
 参加要件 諍友会員であること(但し、新規に入会する者を含む)
 研修費用 旅行代金 150,000円(予定)
 上記旅行代金のうち、諍友会より1人当たり5万円の補助を行います。
 募集人数 23名(募集人数を超えた場合は、初めて訪中される方を優先)
 募集締切 平成27年8月10日(月) 必着
 申込場所 諍友会(岩美町役場商工観光課内) ☎73-1416



●…廈門

※廈門市は、九龍江の河口に開けた海浜都市です。廈門港には「海上の楽園」と呼ばれる島が浮かび、温暖なリゾート地としても知られています。

ママサポート(破碎型生ごみ処理機)を利用してみたい方を募集します!

町では、家庭から出る生ごみの減量を目的として、新品のママサポート(破碎型生ごみ処理機)を無料で利用してみたい方を募集します。

ママサポートは、貝殻、魚の骨、鶏の骨、野菜、果物の皮などを破碎し、乾燥して処理します。ママサポートを設置して快適なキッチンライフをしてみませんか。生ごみが無くなれば、台所が清潔で綺麗になり、生ごみの臭いもなくなります。ごみ出しの回数も減ります。

募集人数 50名

募集期間 8月31日(月)まで

貸与期間 6ヶ月間

その他

- ・リース料及び取付費は町が負担します。利用してみて、購入を希望される方は、49,000円(税込)の自己負担で、その機械を購入していただけます。なお、自己負担金は分割払いも可能です。
- ・流し台の形状により、取付が出来ない場合がありますので、あらかじめご承知ください。(事前に確認をさせていただきます。)

☎ 環境水道課 ☎73-1567



戦没者遺児の皆さんへ

～戦没者遺児による慰霊友好親善事業への参加募集のご案内～

日本遺族会では、平成3年度より政府の委託ならびに補助を受け、「戦没者遺児による慰霊友好親善事業」を実施しております。この事業は、戦没者遺児に対する慰藉の一環として、父等を国に捧げた戦没者の遺児が、一度は亡き父等の眠る地に赴き、心ゆくまでの慰霊追悼を行うとともに、現地の方々との友好親善を深めることを目的としたものです。平成27年度は、右図の地域を計画いたしました。本年は終戦70周年記念事業といたしまして、洋上慰霊を実施いたしますので、関係遺児の方々の多数のご参加をお待ち申し上げます。

- 参加費 10万円
- 参加資格 戦没者の遺児
(ただし、今回実施地域の該当の方)
- 申込締切 旧ソ連…平成27年7月13日
※実施地域により異なりますので、お早めにお問い合わせください。
- 申込先 鳥取県遺族会事務局
- 問 〒102-0074 東京都千代田区九段南1-6-5
一般財団法人 日本遺族会 ☎03-3261-5521
- ◇ 役場福祉課にパンフレット等があります

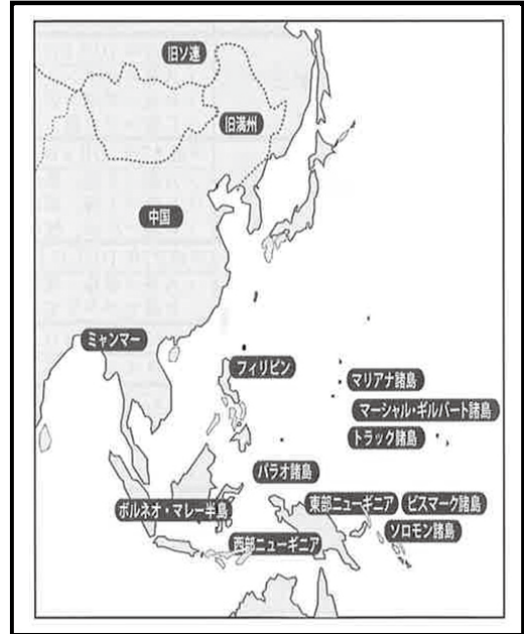

狩猟免許試験のお知らせ～今年度から補助金の対象となります～

シカやイノシシによる農作物被害が増えています。反面その駆除に当たる捕獲従事者は年々減少し、高齢化してきています。有害鳥獣の捕獲には狩猟免許が必要です。

農業被害の軽減のために免許を取得しませんか？

<平成27年度狩猟免許試験の日程等のお知らせ>

試験日：8月2日（日）午前9時30分～午後5時まで

会場：鳥取県東部庁舎

受付期間：7月22日（水）まで

申込先：鳥取県東部生活環境事務所 生活安全課 〒680-0061 鳥取市立川町6丁目176

今年度から狩猟免許の取得、更新に係る経費が助成されます。

<補助金の概要>

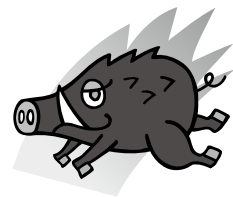

有害鳥獣被害対策事業補助金	
対象者	町内在住者のうち次の要件を満たす者 ①狩猟免許取得者、又は新規取得については試験に合格すること ②岩美町猟友会会員になること
補助対象経費	①狩猟免許の新規取得及び更新に係る経費 ②狩猟者登録に要する経費（狩猟税、登録手数料及び町猟友会費を除く）及び保険料
補助率	10/10

詳しくは産業建設課までお気軽にご相談ください。

問 産業建設課 ☎73-1562

国民年金制度のお知らせです

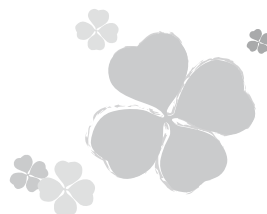

平成27年度国民年金保険料免除申請の受付が始まります

今月より、平成27年7月から平成28年6月までの国民年金保険料免除申請の受付が始まります。免除を希望される方は、年金事務所、もしくは役場窓口で申請してください。

免除申請できる期間

過去期間…申請される月から2年1ヵ月前（すでに保険料が納付済の月を除く）まで。

将来期間…翌年6月（1月～6月に申請したときは、その年の6月）分まで。

① 全額免除・一部免除申請

本人、世帯主、配偶者の前年所得（1月から6月までに申請される場合は前々年所得）が一定額以下の場合には、申請により保険料の納付が全額免除又は一部免除になります。（一部免除については、免除後の保険料を納付しない場合、未納の扱いとなります。）

② 若年者納付猶予申請

30歳未満の方（学生を除く）で本人及び配偶者の前年所得（1月から6月までに申請される場合は前々年所得）が一定額以下の場合には、申請により保険料の納付が猶予されます。

※学生の方は、学生納付特例制度をご利用ください。

※保険料の全額免除・一部免除の承認を受けた方は、保険料を全額納付した方に比べ、将来受け取る年金額が少なくなります。

※免除・猶予の承認後10年以内であれば、あとから保険料を納めること（追納）ができます。また、承認を受けた期間の翌年度から起算して、3年度目以降に保険料を追納する場合、当時の保険料額に経過期間に応じた加算額が上乘せされます。

年金の種類		納付状況				
		納付	全額免除	一部免除 (一部納付)	若年者納付猶予 (学生納付特例)	未納
老 齢 基 礎 年 金	受給資格期間に算入されるか？	○	○	○	○	×
	年金額に反映されるか？	○	○ (※)	○ (※)	×	×
障害・遺族基礎年金受給資格期間に算入されるか？		○	○	○	○	×

(※) 保険料を全額納付した場合と比べて、年金額は次の割合となります。

() 内は、平成21年3月分までの割合。

●全額免除：8分の4（6分の2） ●3/4免除：8分の5（6分の3）

●半額免除：8分の6（6分の4） ●1/4免除：8分の7（6分の5）

問 鳥取年金事務所 ☎27-8311 住民生活課 住民係 ☎73-1415

2015
7月

岩美町行事カレンダー

問合せ先：★健康対策課 ●民生生活課 ■福祉課 ◆子育て支援センター ◎総務課 ○社会福祉協議会

日	月	火	水	木	金	土
28	29	30	1	2	3	4
	6 ○心配ごと・人権・行政相談	7 ■筋力アップ教室(9回目) ◆親子ふれあい遊び(七夕まつり)	8 ■介護者家族交流会 井戸端会議	9 ■ほのぼの教室(1回目)(認知症予防教室) ◆絵本の読み聞かせ	10 ◎消費生活相談	11
5						
12	13	14	15	16	17	18
		■筋力アップ教室(10回目) ◆子育て講座	■物忘れ相談日 ★ここらの健康相談日 &すこやか健康相談日 ●離乳食講習会 ○心配ごと・人権・行政相談	■ほのぼの教室(2回目)(認知症予防教室)	◎消費生活相談	
19	20	21	22	23	24	25
		■筋力アップ教室(11回目) ●3歳児健康診査 ◆絵本の読み聞かせ		■認知症予防 あったかハートサロン ★エクササイズ講座(運動教室) ◆軽食作り	◎消費生活相談 ★オオキッズ教室 ○心配ごと・人権・行政相談	
26	27	28	29	30	31	1
		■筋力アップ教室(12回目) ★骨粗鬆症健診 ◆すくすく測定日・誕生会	■もりもり教室(介護予防栄養改善教室)	★セット健診(東)	◎消費生活相談 ★セット健診(町浦富)	

※詳しい行事内容・連絡先は裏面でご確認ください

健康づくり

- 7月15水** ★こころの健康相談日 & すこやか健康相談日
会場/岩美すこやかセンター
時間/午前9時30分～午前11時
対象/どなたでも
- 離乳食講習会◎
会場/岩美すこやかセンター
受付/午前10時～午前15分
- 21火** ●3歳児健康診査◎
会場/岩美すこやかセンター
受付/午後1時～午後15分
対象/平成24年4月1日～平成24年6月30日生まれ
- 23水** ★エクササイズ講座(運動教室)◎
会場/岩美すこやかセンター
時間/午前10時～午前11時30分
対象/どなたでも
- 24金** ★ウォーキング教室◎
会場/岩美すこやかセンター
時間/午前9時30分～正午
対象/どなたでも(22日(水)までにお申込みください。)
- 28火** ★骨粗鬆症健診◎
会場/岩美すこやかセンター
時間/午後1時～午後3時
対象/40・45・50・55・60・65・70歳の女性の女性(H28年3月31日時点の年齢)
- 30木** ★セツ健診(特定健診、胃・大腸・肺・子宮がん検診)◎
会場/東コミュニティセンター
時間/午前8時30分～午前10時
対象/東地区
- 31金** ★セツ健診(特定健診、胃・大腸・肺・子宮がん検診)◎
会場/浦富地区公民館(なごみの館)
時間/午前8時30分～午前10時
対象/町浦富地区
- 8月 6水** ●フッ素塗布◎
会場/岩美すこやかセンター
受付/午後1時30分～
対象/フッ素塗布2回目以降のお子さん

※都合により、日程を変更させていただくことがあります。ご了承ください。

問い合わせ先

●は住民生活課 ☎73-1415 ★は健康対策課 ☎73-1322

◎はいわみ健康マイポイント対象事業です

介護予防

- 7月 2木** ほのぼの教室 1回目(認知症予防教室)◎
会場/岩美すこやかセンター
時間/午前10時～午前11時30分
対象/参加決定者
- 7火** 筋力アップ教室 9回目◎
会場/岩美すこやかセンター
時間/午後2時～午後3時30分
対象/参加決定者
- 8水** 介護者家族交流会 井戸端会議
会場/岩美すこやかセンター
時間/午後1時30分～午後2時30分
対象/どなたでも
- 9木** 認知症予防 あったかハートサロン◎
会場/たきさん温泉
時間/午前10時～午前11時30分
●会場/岩美町社会福祉協議会
時間/午後2時～午後3時30分
対象/65歳以上の方(初めの方は事前に申し込みください)
問い合わせ先/岩美町社会福祉協議会 ☎72-2500
- 14火** 筋力アップ教室 10回目◎
会場/岩美すこやかセンター
時間/午後2時～午後3時30分
対象/参加決定者
- 15水** 物忘れ相談日
会場/岩美すこやかセンター
時間/午前9時30分～午前11時
対象/どなたでも
- 16木** ほのぼの教室 2回目(認知症予防教室)◎
会場/岩美すこやかセンター
時間/午前10時～午前11時30分
対象/参加決定者
- 21火** 筋力アップ教室 11回目◎
会場/岩美すこやかセンター
時間/午後2時～午後3時30分
対象/参加決定者
- 23木** 認知症予防 あったかハートサロン◎
会場/たきさん温泉
時間/午前10時～午前11時30分
●会場/岩美町社会福祉協議会
時間/午後2時～午後3時30分
対象/65歳以上の方(初めの方は事前に申し込みください)
問い合わせ先/岩美町社会福祉協議会 ☎72-2500
- 28火** 筋力アップ教室 12回目◎
会場/岩美すこやかセンター
時間/午後2時～午後3時30分
対象/参加決定者
- 29水** もりもり教室(介護予防栄養改善教室)◎
会場/岩美すこやかセンター
時間/午前10時～正午
対象/参加申込者
- 8月 5水** 介護者家族交流会 井戸端会議
会場/岩美すこやかセンター
時間/午後1時30分～午後2時30分
対象/どなたでも
- 6木** ほのぼの教室 3回目(認知症予防教室)◎
会場/岩美すこやかセンター
時間/午前10時～午前11時30分
対象/参加決定者

※都合により、日程を変更させていただくことがあります。ご了承ください。

問い合わせ先

福祉課 ☎73-1333 地域包括支援センター ☎72-8420

行事

- 7月 6水** 心配ごと・人権・行政相談
会場/岩美町社会福祉協議会
時間/午前9時～正午
問い合わせ先/岩美町社会福祉協議会
☎72-2500
- 7月 3金** 消費生活相談
会場/役場2階中会議室
時間/午前9時～午後4時
電話相談/☎73-1444
問い合わせ先/役場総務課
☎73-1411
- 7月 2木** 絵本の読み聞かせ
- 7火** 親子ふれあい遊び(七たまつり)
- 14水** 子育て講座◎
- 21火** 絵本の読み聞かせ
- 23水** 軽食作り
- 28火** すくすく測定日・誕生会◎
- 8月11水** 絵本の読み聞かせ
- 18火** すくすくひろば【おでかけの日】
- 25水** 絵本の読み聞かせ
- 27木** すくすく測定日・誕生会◎

※都合により、日程を変更させていただくことがあります。ご了承ください。
尚、上記の火、木曜日の活動は、午前10時から正午に行っています。

会場/子育て支援センター

開設時間/月～金/午前10時～正午、午後1時～4時

対象/乳幼児とその保護者

問い合わせ先

子育て支援センター ☎72-2922

岩美町地域おこし協力隊通信

vol.
1

岩美町のみなさん、こんにちは。岩美町地域おこし協力隊です。
活動のこと、岩美での生活のこと、小林隊員のスペイン料理講座(!?)など。
私たちが感じた岩美の好きなところをこの場を通して共有していけたらいいと思います。
このコーナーで紹介してほしいこと、やってほしいことも募集中！
第1回目は隊員紹介です。



田中 泰子 (30)

新規民宿経営者に対する支援活動を中心に、既存民宿の活性化や岩美町を盛り上げるための様々な活動を行っている。

岩美町が口ケ参考地となっているTVアニメ『Free!』といえばこの人。

遠方から訪れてくれるファンに喜んでもらいたいと、受け入れ態勢を充実させるため奔走。

情報発信やイベントでのPR活動、限定グッズの販売、マップの作成など、地元の方々とも協力しながら取り組んでいる。嵐を呼ぶ江戸っ子。



小林 晶 (34)

浦富海岸にある空き民宿を活用し、2014年春「旅人の宿 NOTE (ノート)」をオープン！
地元の海鮮を活かしたスペイン料理を提供している。

その他にも岩美町のPRイベントや料理発表会などにも積極的に参加し、民宿経営だけでなく様々な地域の活性化に向けての取り組みや支援も行っている。

猫と能と白ごはんを愛する大阪の女。
尾崎翠のファン。



岩田 薫 (24)

鳥越どんづまりハウス再生支援を担当。近隣集落の有志の方々と協力し、どんづまりハウス再開に向けてプラン作成・お店づくりに取り組み、2014年4月26日にリニューアルオープンを迎えた。

オープンしてからも各メディアの取材対応、新メニュー開拓や改善を繰り返しながらどんづまりハウスの看板娘として活動。

また大小関わらず地域の行事にも積極的に参加。「どこにでもいるな」とよく言われる。

ゆとり世代の尾張小牧ナンバー。



間淵 武志 (43)

2014年6月から岩美町地域おこし協力隊に就任。大羽尾にある昭和民宿「龍神荘」を営んでいる。

独自の宿泊プランを提案、Facebookやブログ等のネットを活用した広告など精力的にPR活動を行っている。民宿業の他にも漁業権取得やわかめの養殖、ダイビングのインストラクター、行事に参加し地域貢献するなど多種多様に活動範囲を広げ続けている。

彼の人生経験談を聞き終わる頃には映画を1本見終わったような達成感を感じ、いつの間にか間淵ファンになっているだろう。

男前(本人談)なこてこて大阪人。



片山 じゅり (23) **NEW!!**

今年6月からやってきた新しい協力隊。岩美高校魅力化コーディネーター。

もとより岩美の大ファンだった彼女の切り口で岩美高校の魅力を発信していく。

まだ、走り始めたばかりのひよっ子兵庫県民。



7月からもう一人、
岩美高校魅力化コーディネーター
として協力隊が増えます！！
乞うご期待！

お願い

毎月勤労統計 調査特別調査に ついて

厚生労働省では、本年7月31日現在で、常用労働者を1～4人雇用している事業所を対象に毎月勤労統計調査特別調査を実施します。

この調査は、1～4人規模の事業所における賃金、労働時間及び労働者数の動向を明らかにする大切な調査です。調査対象となる事業所には、7月下旬から8月上旬にかけて統計調査員が訪問して調査を行います。

調査票に書かれた事柄は、「統計法」により厳しく秘密が守られます。

お忙しいところ誠に恐れ入りますが、調査の重要性をご理解の上、ご協力くださいますようお願いいたします。

厚生労働省
鳥取県

7月は“社会を 明るくする運動” 強調月間です

犯罪や非行を防止し、
立ち直りを支える地域のチカラ

今年で65回目となる“社会を明るくする運動”は犯罪や非行の防止と、あやまちを犯した人の立ち直りについて理解を深め、それぞれの立場において力を合わせ、犯罪や非行のない安全で安心な地域社会を築こうとする全国的な運動です。

犯罪からの立ち直りには、本人の努力はもちろんですが、周りの人の応援や地域の中に「居場所」があることが大きな後押しとなります。立ち直ろうとする人を受け入れ、支える方法はさまざまですが、何ができるかを考え、できることからはじめてみましょう。

町内での活動内容

岩美駅前における早朝啓発活動(街頭啓発のティッシュ配布)

○そのほかに町内の小・中・高校を訪問し“社会を明るくする運動”標語入りパネルを配布しています。

消費生活通信

相談事例

友人にパンフレットを見せられ、「A社が発売する権利を買えば、お金が儲かる。また、会員になって人を誘えば紹介料も入る。」と誘われ、その権利を20万円で購入しました。しかし、権利の仕組みもよくわからず、また、人を誘う気もないので、契約をやめたいのですが。

アドバイス

金融商品の仕組みも理解できないまま、儲かるというだけで話に乗ってはいけません。「人を誘うと紹介料が得られる」と勧誘された場合、マルチ商法(連鎖販売取引)にあたる可能性があります。あり、20日間のクーリング・オフ期間が設定されています。早めに消費生活相談窓口にご相談ください。

岩美町消費生活相談窓口

- ★電話相談 毎週月～金曜日
午前9時～午後4時
☎73-1444
 - ★面談相談 毎週金曜日
午前9時～午後4時
- 場 所 役場2階中会議室

みんなで男女共同参画

☎ 総務課 ☎73-1411

少子化対策男女共同参画事業

in みなみ保育所

第1回

パパママいっしょに子育て講演会&グループワーク

上映会&上野千鶴子さんを囲んでトーク

6月12日(金)、中央公民館で『よりん彩活動支援事業「公開講座」ドキュメンタリー映画「何を怖れる」シネマリレーin鳥取 上映会&上野千鶴子さんを囲んでトーク』が開催されました。

当日は約60名の方が参加され、ドキュメンタリー映画を2時間鑑賞した後、上野千鶴子さんと映画の感想を交えたトークを行いました。実際に映画を見た方は、「内容的に難しかった」「昔を思い出して感慨深かった」「ドキュメンタリー調だったから説得力があった」というようにさまざまな感想をもたれたようでした。一方的に話を聞くのではなく会話をしながらの講演だったので、来場者の方から「このような映画は子どもたちにも見てもらってほしい」という提案があり、上野さんも「ぜひ子どもたちにも見てもらうように活動していきたい」とコメントされました。



6月6日(土)、みなみ保育所で第1回目の少子化対策男女共同参画事業「パパママいっしょに子育て講演会&グループワーク」を開催しました。当日は60人のパパママが参加し、それぞれのグループに分かれて「今困っていることはなんですか?」「子育てに必要なことはなんですか?」をテーマに話し合いました。今まで話をすることがない方、初対面の方もあったようですが、和気あいあいとした雰囲気、新たな交流を深めていました。中には話が盛り上がり、時間が足りないようなグループもありました。「子どもが宿題をしないときはどうしたらいいのか?」という質問に講師の福井正樹さんは、「子どもが宿題をしないのは、他にやりたいことがある、関心が別にあるなどの理由が考えられるので、その原因となるものを一つずつ消していくとよいのでは」とアドバイス。「もっと遊具や遊び場があるといいと思う」と発表したグループには「お父さんたちが手

作りで遊具や遊び場を整備し、その活動を通じてお父さん同士つながりができたという県外の事例もある」と紹介されました。時間はあっという間に過ぎて、講演会は盛会のうちに閉会。話し足りない方が聞いてみたいことがあったけど聞けなかった方もおられたのではないのでしょうか。そんな方は、秋ごろに第5回目の講演会がありますのでぜひそちらにご参加ください。



みんな笑顔で打ち解けたかな?



農業委員会だより

Agri Culture

第99号

問い合わせ
農業委員会事務局
☎73-1586

平成27年度 第3回農業委員会総会

(平成27年6月12日開催)

- | | |
|--------------|--------|
| 【議事】・非農地認定 | 1件11筆 |
| ・農地法第3条許可 | 2件2筆 |
| ・農地法第5条申請審査 | 1件1筆 |
| ・農用地利用集積計画決定 | 20件28筆 |
| ・農用地利用配分計画協議 | 1件25筆 |
| 【報告】・合意解約 | |

総会は原則月1回開催します。申請等の締め切りは、前月24日(転用に関するものは20日)です。ただし、総会日程や休日等の関係で多少前後することがあります。

用語解説

農地法第5条：農地等の転用のための権利移動の制限

農地(または採草放牧地)を農地(または採草放牧地)以外のものにするため権利の設定・移転を行う場合に、都道府県知事(4ヘクタールを超える場合は農林水産大臣)の許可を要することを定めた規定。提出された許可申請書は農業委員会の意見書を付して都道府県知事へ送付される。

お口の定期検診を 受けましょう！



歯科衛生士 岡 喜子

+
地域に密着した
医療を目指して

**岩美病院
ニュース**

問い合わせ先
岩美病院 事務局
☎73-1421

● 痛みがなくても

歯科に？



「痛くなってから歯科に行く」と思っていますか？しかし、痛くなつた時には虫歯も歯周病もかなり進行していることが多く、治療期間が長くなり、治療費も多くなります。そして、痛くなつてから治療を受けることを繰り返すことで、歯にも大きな負担がかかることとなります。定期的に検診を受けることによって早期発見・早期治療をすることができます。それにより痛みが出る前に処置をすることができます。怖い、苦手だ」という方ほど定期検診をお勧めします！

● 定期検診では

どんなことをするの？

- ・ 新たな虫歯ができていないかをチェック
- ・ 歯周病の進行の検査
- ・ 虫歯・歯周病の検査では必要に応じてレントゲン撮影を行います。

● 歯の清掃チェック

磨き残しの部位や、歯並びで磨きにくいところなどを一緒に確認して歯科衛生士によるブラッシング指導を行います。

● 咬み合わせや顎の状態の確認

舌や粘膜などに異常が無いかをチェック

● 専用の器具を使った、歯のクリーニング

普段の歯磨きでは落とすきれいな汚れや歯垢・歯石を除去します。表面をきれいに磨くことにより、汚れがつきにくくなり、虫歯や歯周病の予防効果があります。



● どのくらいの間隔で受診したら良いの？

口腔内の状態にもよりますが、少なくとも半年に1回は受診しましょう。

☆ 部分入れ歯、総入れ歯の方も定期検診を受けましょう☆

お口の中は常に変化しています。月日が経つにつれ、入れ歯の適合が悪くなってくる場合があります。また、入れ歯の清掃状態や咬み合わせのチェック、入れ歯による傷ができていないか、舌・粘膜の検診も受けましょう。特に部分入れ歯の方はバネのかかっている歯が大切です。虫歯、歯周病になっていないか検査をしてもらいましょう。

● お口の健康を守るには、予防が大切

お口の健康を保つためには

◎ 毎日の正しい歯磨き

◎ 規則正しい食・生活習慣

そして、「定期検診」が必要です

虫歯や歯周病が進行する前に歯科でケアし、未然に病気を防ぐことが大切です。定期的な検診、クリーニングでいつまでも健康なお口を維持していきましょう。





熱中症を防ぎましょう!!

気温の高い日が多くなってきます。体が熱さに慣れていない今の時期、特に熱中症に注意が必要です。

熱中症を防ぐポイント



- クーラーや扇風機、帽子や日傘を使う。
- こまめに水分補給をする。
- 規則正しい生活をする。
- 無理せず休憩をとる。



普段より疲れがたまっている、体調がすぐれない、寝不足、急に気温が上がったなど、思わぬことで熱中症になることがあります。家族や周りの方たちと声を掛け合い、みんなで熱中症を防ぎましょう。



暑くなりました。今月は、夏にピッタリのデザートレシピのご紹介です。



パイナップルのジェラート



材料

- ・パイナップル (生) スライス5枚
- ・ヨーグルト (無糖) 150cc

作り方

1. パイナップルは1/4くらいに切って冷凍しておく (汁はいらない)
2. パイナップルとヨーグルトをミキサーにかける。できあがり☆



パイナップルは、糖質の分解を助け、代謝を促すビタミンB₁を多く含み、さらにビタミンB₂やC、クエン酸なども含まれ、疲労回復や夏バテ、老化防止などに効果があります。
※缶詰だと加熱してあるので効果が減ってしまいます。

人権学習 シリーズ 135

部落差別の問題

今年も7月10日(金)から8月9日(日)まで、第46回鳥取県部落解放月間が実施されます。

部落差別の問題は、

- ① 日本固有のつくられた差別の問題です。
- ② 江戸時代につくられた差別の問題であり、解放令によって、また、日本国憲法によって、人々は自由で平等で、差別はなくなっているはずですが。
- ③ また、人を差別すると同時に、土地も差別するという他の人権の問題にない矛盾に満ちた差別の問題です。
- ④ 人権尊重を考える世界の国々の人からは、同じ国民で見た目もまったく変わらない人が、なぜ差別するのか分からない。日本人の人権意識、人権感覚が間違っているということをよく聞きます。

そうした部落差別解消の取り組みが46年も続いているにも関わらず、現在でも部落差別の問題が存在

することは、非常に残念です。一日も早く、差別が解消されるように取り組みたいものです。

岩美町でも、人権尊重のため、部落解放月間中の取り組みとして、7月11日(土)、午後2時から、岩美町中央公民館講堂で、「人権コンサート」を開催し、人権意識や人権感覚を高めたいものだと思っています。

現在も様々な人権問題で、心を痛めている人がいます。また、年をとるにつれ高齢者等の問題ですべての人が人権問題に関わってきます。様々な人権問題を解消し、人権尊重の取り組みが充実するために、部落差別解消の原点であった「差別の現実に深く学ぶ」というキーワードを大切にしながら、研修をしたいものです。

そのためにも、まず、「人権コンサート」に参加してみましよう。

(人権教育推進員)

公民館 だより

No. 456

問い合わせ先
岩美町中央公民館
☎72-0510
FAX73-1440

☆パソコン講座受講生募集

日時 7月27日(月)、28日(火)

30日(木)、31日(金)の4日間
午後2時～4時

会場 中央公民館 第三研修室

内容 簡単な文書作成(ワード)

申込期限 7月21日(火)

申込先 中央公民館(☎72-0510)

※参加費無料、定員15名

定員になりしだい募集を締め切り
ますが、ご了承ください。

☆イングリッシュパーク

【第3回学習会】

日時 7月4日(土)午前10時30分～

場所 中央公民館

☆いわみ高齢者大学

【第4回学習会】

日時 7月22日(水)午前9時30分～

場所 中央公民館

内容 道の駅—きなんせ岩美—見学
自主学習クラブ活動 午後1時～

♪プレイヤーいわみ♪ 受講生募集!

【第1回学習会】 7月29日(水)午前9時～12時

『虫はかせにきいてみよう!』

バスでいこいの里に行つて虫を探します。写真に撮つてもOK。帰つてきて図書館で虫の名前や虫の暮らしについて調べます。定員20名

●持ってくる物 メモ帳、筆記用具、お茶、タオル、虫よけスプレー、虫網、虫かご、カメラ、日焼け止め

●服装 長袖、長ズボン、帽子、できれば長靴

●参加申込 7月24日(金)までに中央公民館へ

※虫かご、カメラは必要な人のみ持ってきてください。また、カメラ等高価なものを児童に持たせる場合、紛失、破損等には責任を負いかねます。取り扱いは十分注意するよう、ご指導ください。

【第2回学習会】 8月3日(月)午前10時～午後3時

『絵をかくことを楽しもう!』

花、野菜、風景、夏休みの出来事など、テーマは自由(花、野菜などはある程度中央公民館で用意します)。日本画の先生が丁寧に指導していただきます。昼食を持参して中央公民館で食べてもよいです。定員15名

●持ってくる物 絵の具道具、お茶、あれば描きたい物

●参加申込 7月31日(金)までに中央公民館へ

※正午から午後1時までには休憩

【第3回学習会】 8月5日(水)午後4時～7時30分

『お盆のこと知ってる?』

お盆は大切な年中行事。お盆の由来や風習などのお話を聞きます。そして精進料理にちなみ、夏野菜カレーととろろあん作り(チャレンジ!そのあと夕涼み(金魚すくい、ヨーヨー釣りなど)を楽しみます。定員20名

●持ってくる物 メモ帳、筆記用具、お茶、タオル、エプロン、三角巾、米0.5合、参加費400円

●参加申込 7月29日(水)までに中央公民館へ

☆料理講習会

日時 7月16日(木) 午前10時～

内容 おいしいトマトレシピ

参加費 500円(材料費)

持参するもの エプロン・米0.5合

参加申込 7月9日(木)までに
中央公民館(☎72-0510)へ

☆第1回歴史講座

日時 7月18日(土) 午後1時30分～

場所 中央公民館

内容 「澤田廉三とその偉業」

講師 鳥取県公文書館 統括専門員 伊藤 康 さん

参加申込 7月15日(水)までに
中央公民館(☎72-0510)へ

岩美川柳会

サービスのよい病院はお茶お菓子

山下 蟹郎

通院で会える間はまた元気

山田 たぬ

病院で読書さんまい至福なり

浜岡 敏子

病院で友と出合つて元気出る

山下 節子

天国は急がなくても待つている

飯野 菫子

空気より漢字を読んで頼むから

田口 清帆

毒舌が去ると空気が丸くなる

石谷美恵子

憲法を空気に例え話し合う

小西 幸安

松かさ短歌会

記念樹のあんずの花が真っ盛り
子らの望みは天に近づく

小谷 節子

青空の中に映えたりサンショウウの花も枝葉もみなさりげなく

安木 和代

外宮の神楽殿にて祈念する
地区の平和と家内安全

西村 節雄

図書館だより

No. 112

問い合わせ先 ☎72-0510

ホームページをご利用ください

☆インターネットや携帯電話から本の検索や予約ができます。

☆予約した本や雑誌が貸出可能になったら電話かメールでお知らせします。

<http://lib.iwami.gr.jp/>

注：ホームページからの予約は利用者登録が必要です。



携帯電話はこちら

夏休みえいが会

期間 7月21日(火)～27日(月)
午前10時30分～

場所 中央公民館 講堂

☆上映作品☆

7/21(火) うっかりペネロペ 7/25(土) おまえうまそうだな
7/22(水) おじゃる丸 7/26(日) ドラえもん
7/23(木) ごんぎつね 7/27(月) ちびねこチョコビ
7/24(金) バグース・パニー



読みメンおはなし会と本作り

日時 7月12日(日) 午前10時30分～

場所 中央公民館

お話し 「とこちゃんはどこ」

*簡単な絵本をつくります。



グラスアート講習会

日時 7月9日・23日(木) 午前9時30分～

場所 中央公民館 ★材料代が必要です。

館外貸出日程表

長者寮・里久の里・あすなる 松風の郷・アサンテ幸風 みなみ保育所 (第1・3火曜日)	大岩保育所 (第1・3水曜日)	浦富保育所 (第1・3木曜日)
7月 7日 7月21日	7月 1日 7月15日	7月 2日 7月16日

*雨の日もあります。

利用案内

開館時間 月～金 午前9時～午後7時
土・日 午前9時～午後5時

休館日 祝日・毎月最終火曜日

★今月の休館日は、20日(月)海の日、28日(火)最終火曜日

・本は一人10冊まで2週間借りられます。
・予約本は連絡から1週間以内にお受け取りください。
次の予約の方が待っておられます。

本は返却期限内にお返しください。

★本は水に弱いので気をつけてください。
(雨の日には袋に入れて持って来てください。)

★破れたときはテープを貼らないでそのまま持ってきてください。

あたらしい本

【文学】

芸人と俳人

又吉 直樹

幽霊審査員

赤川 次郎

武道館

朝井リョウ

ブラック・ベルベット

恩田 陸

狐さんの恋活

北 夏樹

岩窟姫

近藤 史恵

偽装

笹本 稜平

若冲

澤田 瞳子

第135回直木賞候補作

ヒア・カムズ・ザ・サン

小路 幸也

明日の色

新野 剛志

樹海

鈴木 光司

掟上今日子の推薦文

西尾 維新

流

東山 彰良

第135回直木賞候補作

ラプラスの魔女

東野 圭吾

リバーズ

湊 かなえ

過ぎ去りし王国の城

宮部みゆき

かわいい結婚

山内マリコ

闘鬼斎藤一

吉川 永青

トットひとり

黒柳 徹子

よれよれ肉体百科

群 ようこ

【社会】

ニュースで伝えられないこの国の真実

辛坊 治郎

片山善博の自治体自立塾

片山 善博

これでわかる大人の発達障害

林 寧哲

【郷土】

鳥取あるある

みゆーちゃん

とっとり酒楽探訪

石原 美和

いわみ旬会

人の世に明暗ありて月朧おぼろ

上村いたる

気兼ねなく生きる幸せ茗荷汁

田淵 耕翠

雨上る庭に咲きつく黄菖蒲

花井とし子

身ほとりの片付かぬまま夏来たる

鳥井志をり

春菜摘む歩巾ほはば確かむ八十路かな

山田 和子

古城址の花陰すたい堀の鯉

川戸しげ子

都構想積年の夢初夏の乱

小林 里枝



ハローワーク鳥取 出張職業相談会

お仕事を探されている皆様

(ハローワークを利用した事のない方、ハローワークへ出向くのが困難な方などは是非ご参加ください)

【内容】

*職業相談

求人情報の印刷提供

(紹介状を希望の方はハローワークで求職登録後、窓口での発行となります)

*訓練相談

公共職業訓練・求職者支援訓練のご案内

予約不要

※パソコンによる適職診断も行ってあります。

日時：平成27年7月16日(木)

10:00～12:00

(受付時間11:30まで)

場所：岩美町中央公民館

問 ハローワーク鳥取

☎23-2021(41#)

商工観光課 ☎73-1416

福祉課 ☎73-1333

労働セミナーの開催

基本的な労働関係法令等の学習機会を提供し、労働者・経営者間の紛争防止を図ることを目的として、労働セミナーを開催します。

【鳥取会場】

日 7月9日(木) 10:00～11:30

所 鳥取市人権交流プラザ 2階
研修室(鳥取市幸町151)

定員/60人

テーマ/『働くときの基本ルール』

内容/賃金、労働時間、休日・休暇などの決まり
社会保険の加入要件、有期雇用で働くときのルール 等

講師/みなくなる 労働・雇用相談員

参加/無料

対象者/どなたでも参加可能

(失業給付を受給中の方は、求職活動実績のポイントとなります。)

申込/事前申込要(電話またはFAX)

申・問 みなくなる鳥取 ☎25-3000
(平日9:30-18:00)

サマージャンボ宝くじ発売

今年は、サマージャンボ宝くじ史上最高額の1等・前後賞合わせて7億円!サマージャンボミニ7000万と同時発売。

この宝くじの収益金は市町村の明るく住みよいまちづくりに使われます。

収益金は各都道府県の販売実績等に応じて配分されますので、ぜひ県内の宝くじ売り場でお求めください。
発売期間 7月8日(水)～7月31日(金)
抽選日 8月11日(火)

自衛官等採用試験のお知らせ

防衛省では、平成27年度自衛官等の採用試験を次のとおり行います。

特別職国家公務員として社会に貢献できる充実した仕事をしてみませんか。

募集種目	資格	1次試験日程等	受付期間	
一般曹候補生(陸・海・空)	18歳以上27歳未満の者 (28.4.1現在の年齢)	9月19日(土)午前	8月1日(土)～9月8日(火)※	
自衛官候補生		9月19日(土)午後		
		9月26日(土)		
航空学生(海・空)	高卒(見込) 21歳未満の者	9月23日(水) 祝日	9月5日(土)～9月30日(水)	
防衛医科大学校医学科学生	高卒(見込) 21歳未満の者	10月31日(土)・11月1日(日)		
防衛医科大学校看護科学生 (自衛官コース)	高卒(見込) 21歳未満の者	10月17日(土)		
防衛大校 学生	推薦	高卒(見込) 21歳未満の者 高等学校長の推薦等別途必要		9月26日(土)・27日(日)
	総合選抜		9月26日(土)	9月5日(土)～9月9日(水)
	一般(前期)	高卒(見込) 21歳未満の者	11月7日(土)・8日(日)	9月5日(土)～9月30日(水)
	一般(後期)		H28年2月20日(土)	H28年1月20日(水)～1月29日(金)

※平成28年3月、中学校・高等学校卒業予定者及び中等教育学校前期課程修了予定者又は中等教育学校卒業予定者の受付については、上表にかかわらず、文部科学・厚生労働両省から示された期日以降実施します。

自衛官等説明会のお知らせ

自衛官等説明会を下記のとおり開催します。

自衛隊のことを知りたい方、自衛隊で働きたい方など自衛隊に興味のある方、お待ちしております。

所 岩美町役場 2階 中会議室

日 7月30日(木) 午後6時30分～

内容/全般募集説明、航空学生・看護学生の説明など

問 自衛隊鳥取募集案内所 ☎0857-26-4019

点字教室・パソコン (ipad)教室受講生募集!

対象 視覚障がいのある方や見えづらさのある方

日時 月曜日(毎月1～2回)

▽点字13:30～15:00

▽パソコン10:50～12:20

会場 鳥取盲学校

受講料 無料

内容

見え方に応じたパソコン・ipadの基本操作
スキルやニーズに応じた基礎から応用

申・問 鳥取県立鳥取盲学校

☎23-5441 FAX23-5442

Email torimo-s@mailk.torikyo.ed.jp

ロックフェスティバル 鳥ROCK FESTIVAL '15

演劇・音楽・コント・トークなどの複合フェスティバルを開催します。

期間 2015年8月22日(土)・23日(日)

会場 クラフト館 岩井寮

(岩美町宇治134-1)

入場券

【一般(大人)】 1日券 5,000円
2日通し券 8,000円

【高校生・大学生】2,000円

(※大学生以下は1日券、2日通し券同料金)

【小学生・中学生】1,000円

問 鳥ROCK FESTIVAL実行委員会

☎050-5879-6916

マリエンはあなたの婚活を応援します!

独身のご子息・ご令嬢様のおられる親御様。
まずは無料相談会にどうぞお気軽にご参加ください。
(お1人ずつ対応させていただきます)

詳しくは **スタジオ昴** までお問い合わせください



☎0857-30-4330

スタジオ昴 で 検索

鳥取市南吉方1丁目112-1

営業時間 9:00～17:00

火曜日(定休日)

有料広告

まちの求人案内

*ハローワーク鳥取に関する求人掲載しています。
引き続きインターネット検索により情報を「**役場中央玄関パンフレットスタンド**」に掲示しています。
求人がすでに採用済みとなっている場合もありますのでご了承ください。
*就職の希望・紹介状の発行・問い合わせは、**ハローワーク鳥取**(鳥取公共職業安定所 ☎23-2021)まで。

ハローワーク鳥取受理分(6月15日現在)

事業所	所在地	職種	賃金(円)	就業時間
岩美町国民健康保険岩美病院	浦富1029-2	介護職及び看護補助	157,500 ~ 193,200	(1)8時30分 ~ 17時15分 (2)7時15分 ~ 16時00分 (3)10時30分 ~ 19時15分
緑風園	岩井280-7	造園工事及び維持管理	140,000 ~ 150,000	8時00分 ~ 17時00分
株式会社兵庫福祉保健サービス	浦富1418-2	介護職員/浦富 デイサービスセンター	140,800 ~ 150,000	変形(1ヶ月単位) 8時30分 ~ 17時30分
海鮮問屋 村上水産 鮮魚部	鳥取市永楽温泉町378	店舗管理<きなんせ岩美>	180,000 ~ 300,000	9時00分 ~ 19時00分
東しん貿易株式会社	浦富260	一般事務	140,000 ~ 150,000	8時00分 ~ 17時00分
東しん貿易株式会社	浦富260	運転手兼作業員	166,000 ~ 235,000	8時00分 ~ 17時00分
山陰松島遊覧株式会社	大谷2182-12	食堂/ホールスタッフ	151,200 ~ 172,800	8時00分 ~ 17時00分
株式会社幸風	浦富434-25	老人介護(入居者支援) 《急募》	165,000 ~ 175,000	交替制あり (1)7時30分 ~ 16時30分 (2)9時00分 ~ 18時00分 (3)11時00分 ~ 20時00分
株式会社マルワ渡辺水産	兵庫県美方郡新温泉町 芦屋365	スーパーマーケットの鮮魚係 (いわみ店)	138,240 ~ 155,520	8時00分 ~ 17時00分
オートルビーズ	大谷1485-1	自動車整備	150,000 ~ 170,000	10時00分 ~ 19時00分
F D K 鳥取株式会社	太田28	製造・検査	148,400 ~ 148,400	交替制あり (1)8時15分 ~ 17時00分 (2)16時40分 ~ 0時50分 (3)0時30分 ~ 8時40分

パート

鳥取いなば農業協同組合	鳥取市湖山町東5丁目261	農産物直売所店員 (道の駅きなんせ岩美)	700 ~ 700	交替制あり 8時00分 ~ 19時00分 の間の5時間程度
株式会社 いわみ道の駅	新井337-4	特産品の販売	700 ~ 700	9時00分 ~ 19時00分 の間の5時間程度
		魚介類の販売	700 ~ 700	8時00分 ~ 19時00分 の間の6時間程度
株式会社 わかば	千代水1-118	調理員(気高事業所)	700 ~ 800	9時00分 ~ 17時00分
豊味園	浦富667-2	ホール接客(昼)	700 ~ 700	11時30分 ~ 13時30分
		ホール接客(夜)	800 ~ 800	18時00分 ~ 21時00分
海鮮問屋 村上水産 鮮魚部	鳥取市永楽温泉町378	調理師補助 就業場所: 岩美町	750 ~ 800	(1)10時00分 ~ 14時00分 (2)18時00分 ~ 22時00分
		接客係 就業場所: 岩美町	800 ~ 1,000	(1)10時00分 ~ 14時00分 (2)17時00分 ~ 22時00分
株式会社マルワ渡辺水産	兵庫県美方郡新温泉町 芦屋365	スーパーマーケットの鮮魚係 (いわみ店)	800 ~ 900	7時00分 ~ 16時00分 の間の5時間程度
東しん貿易株式会社	浦富260	一般事務	800 ~ 800	8時00分 ~ 17時00分

リファーレンいなば 7月リサイクルファクトリー スケジュール

内容	日時	定員	費用
マイバッグ	7/8(水) 10:00 ~ 15:00	10人	無料
布ぞうり	7/11(土) 10:00 ~ 15:00	10人	100円
ハンドタオル ポーチ	7/15(水) 10:00 ~ 15:00	10人	無料
木工	7/16(木) 10:00 ~ 12:00	4人	100円
モロッコ風 キャンドルホルダー	7/17(金) 10:00 ~ 15:00	10人	実費
裂き織り	7/22(水) 10:00 ~ 15:00	4人	実費

※くわしくは、電話で問い合わせください。
※上記以外の体験講座や、外部出張も行います。
お気軽にご相談ください。

申・問 リファーレンいなば
(鳥取市伏野2220)

☎59-6026

休 月曜日(月曜日が祝日の場合は翌日)

岩美町の可燃ごみの量 (単位: kg)	
平成26年5月分	183,330
平成27年5月分	177,210
増減量	△6,120

コメント

昨年同月と比べ6,120kg減少しました。
ご協力ありがとうございます。水分の多い物は水切りをしてから出してください。

問 環境水道課 ☎73-1567

リファーレンいなば 夏休み企画

〇木のパズル

7月29日(水)・8月2日(日) 10:00 ~
・10組(先着順)

・親子で参加(小学生以上)
・参加費 200円

〇Tシャツマット

8月5日(水) 10:00 ~

・20人(先着順)
・親子で参加(小学生以上)

・参加費 無料

〇お楽しみ施設見学

“分別?こっちな?あっちかな?”

☆8月6日(木) 9:00 ~ 15:00(雨天決行)

☆募集期間 7/9(木) ~ 7/20(月)

(※7/13(月)は休館日)

☆募集人員 40名(先着順)

☆小学3年生以上は、1人での参加もOK
大人のための参加もOK

☆参加費 無料

☆持ち物 弁当、水筒、上履き 他

☆スケジュール 鳥取県東部環境ク
リーンセンター見学(伏野)

分別ゲーム エコ工作

問 リファーレンいなば ☎59-6026

人口と世帯 (平成27年6月1日現在)

人口	12,108人 (△14)
男	5,773人 (△4)
女	6,335人 (△10)
世帯数	4,374世帯 (△6)



編集・発行／岩美町役場企画財政課
〒681-8501 鳥取県岩美郡岩美町浦富675-1
TEL(0857)731-1412 FAX(0857)731-569

企画財政課電子メールアドレス E-mail kikaku@wami.gr.jp
インターネット(いわみネット) URL <http://www.iwami.gr.jp/>
「広報いわみ7月号」には一部約97円の経費がかかっています。



ファミリーマート岩美町浦富店

FUN&FRESH
人と人との出会いの場

岩美町岩井で酒店を営んでおられた前オーナーが、平成7年6月に場所と形を変え、セイコーマートどい浦富店として開店したのが、岩美町初のコンビニエンスストアでした。

平成17年7月には、ファミリーマートどい浦富店として開店しましたが、実は、鳥取県内ではファミリーマート1号店だったことをご存知でしたでしょうか？ここ近年は、岩美町がロケ参考地となったアニメに登場したことで、各地より思わぬ来客も多く見られました。

そしてこの5月、「ファミリーマート岩美町浦富店」として新装開店の運びとなりました。



【企業概要】

- 事業所：ファミリーマート岩美町浦富店
- 代表者：土井 康雅（オーナー兼店長）
- 主な事業：コンビニエンスストア
- 所在地：〒681-0003 岩美町浦富1049-62
☎0857-73-1202
FAX0857-73-1202

オーナー兼店長
土井さん



売り場、駐車場共に広く、店内にイートイン席も設けました。岩美町民ほか多くの皆さまの憩いの場、立ち寄り処としての役割を果たしたいと思っております。今まで以上にお気軽にお立ち寄りください。心よりお待ちしております。

道の駅きなんせ岩美



7月20日 祝 オープン!

本町の地域振興の拠点となる「道の駅きなんせ岩美」がいよいよオープンします。岩美町の魅力をいっぱいに詰め込んだ道の駅に、あなたも“きなんせ”!

7月18日(土)・19日(日) プレオープン

*施設見学も兼ねて一般開放します。

午前10時～午後5時

岩美の新鮮なお魚・とれたて野菜 大集合!!

- ◎水産物 朝市販売
- ◎お魚つめ放題
- ◎イベントメニュー販売
 - ・いがい汁振る舞い
 - ・スイーツコーン（特別価格販売）など



7月20日(月)海の日 午前11時 グランドオープン

午前9時～10時15分

道の駅きなんせ岩美開所式

午前11時～午後5時

新鮮朝どれ野菜・旬の地魚販売!!

- ◎岩美町自慢の特設テント村
 - ・パーベキュー炉端焼（山海の幸）
- ◎新鮮夏野菜軽トラ市
- ◎触れる水族館 タッチングプール
- ◎お魚つめ放題
- ◎いがい汁振る舞い
- ◎千貫松カレー（特別価格販売）など

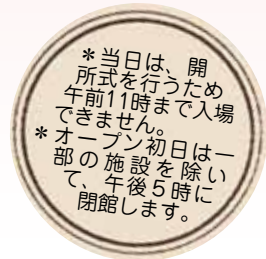

7月21日(火)から 通常の時間帯で開業

開館時間 午前9時～午後7時

(レストラン・コンビニエンスストア、道路情報提供コーナーなど一部施設を除く。)



今月の納税

7/31金

- ☑ 固定資産税<2期>
- ☑ 下水道事業受益者負担金<1期>
- ☑ 集落排水処理事業受益者分担金<1期>