

～人がつながり 心をつなぎ 未来へつなげる 岩美町～

広
報

いわみ

2015

6

No.669



注目記事

第30回浦富海岸健康マラソン大会開催！ P2

▶ 主な内容

- 2 わがまちホッとニュース
- 5 子育て世帯臨時特例給付金の申請を忘れずに
- 6 1年に1回 健康診査を受けましょう
- 10 地域包括支援センター通信
- 22 APGNシンポジウム体験プレツアーを開催します！



浦富海岸2大イベント開催！

第30回浦富海岸健康マラソン大会

5月10日(日)、第30回浦富海岸健康マラソン大会が開催されました。

今年は、大会ゲストとして、



バルセロナ・アトランタオリンピックのメダリスト、有森裕子さんを招待し、第30回の記念大会を盛大に開催しました。大会前日には、有森さんの指導で、小中高生及び町内宿泊者を対象としたランニング教室も行いました。大会当日は、北海道から沖縄、さらに海外のオーストラリアからの参加者もあり、町内外から過去最多の総勢3,413人が集いました。参加者は青空の下、美しい浦富海岸の景色を眺めながら、さわやかな汗を流しました。5kmを走った有森さんは、「景色が想像以上に綺麗でもう一度走りたい」と感想を述べ、大会後に浦富海岸の美しい景色を堪能し、帰路につかれました。来年も多くの皆様のご参加をお待ちしています。



ランニング教室の様子



岩美町のみなさま
あつぱり
すべてをかわ
2015.5.10

有森さんからのメッセージ



第6回浦富海岸ジオウォーク



第6回となる浦富海岸ジオウォークを、5月23日(土)に開催しました。この日も絶好のウォーキング日和となり、町内外から351人が参加。美しい景色を眺めながら、のんびりとウォーキングを楽しんでいました。ゴール地点の田後港では、地元の方々が漁師鍋や地元の特産品を用意。参加者は、地元の味に舌鼓を打っていました。

また、さくらんぼ会の皆様による伝統芸能も披露され、参加者は全身で岩美町を満喫していました。



5月9日(土)

本町では、平成18年度から昭和三十九年を彷彿するボンネットバスを運行してきましたが、本年度はこれまでの路線バス運行を改め、アニメのロケ参考地や浦富海岸を巡るバスツアーを年12回実施することとしました。

ボンネットバスツアーが好調にスタート



初日の5月9日(土)は、運行開始式の後、全国から集まったアニメファンを乗せて鳥取駅を出発、鳥取砂丘を経由して遊覧船や田後港、荒砂神社などを巡りました。



ボンネットバスに乗車するアニメファン

今後のツアーは、既に満席の日もいくつかありますが、まだ余裕がありますので、ご希望の方はぜひご乗車ください。コース内容は町ホームページをご覧ください。左記へお問い合わせください。参加費は3,000円です。

【申込、お問い合わせ先】

日本交通旅行社 ☎ 26-13111

4月18日(土)

日本建具組合連合会が昭和60年に4月10日を語呂合わせで良い戸の日と定め、全国各地の建具工業組合で建具修繕ボランティアに取り組まれており、本町では戸車の交換や建具の調整を行われまじたり、スムーズに開け閉めができるようになり、お年寄りの方が大変喜ばれておられました。ありがとうございます。

木山建具店さんが、一人暮らし高齢者宅の建具修繕ボランティアを行いました。

ありがとうございます!! 良い戸の日の ボランティア活動



4月16日(木)

役場町長室で、町長や自衛隊鳥取募集案内所の関係者、自衛官募集相談員として委嘱された3名の方々が出席して、平成27・28年度自衛官募集相談員委嘱式が行われました。

平成25・26年度に引続き、渡楨正章さん(岩井)、中嶋政幸さん(陸上)、牧野洋一さん(牧谷)に相談員としてご尽力いただきます。

平成27・28年度自衛官募集 相談員委嘱式を行いました



5月16日(土)



当日は、初めて参加された11名を含む34名の会員の皆様に出席をいただき、会員の皆様の近況報告等交流を深めていただきました。
また、来賓として、岩美町議会から船木議長と柳副議長、鳥取県から米田鳥取県関西本部長に出席いただきました。
今後とも、定期的に集まっていたく機会を設けながら、会員の拡大と情報の相互提供を進めて参ります。

関西に在住されている岩美町出身の方やゆかりのある方に、関西から岩美町を応援いただける組織として設立している『関西岩美倶楽部』の平成27年総会を開催しました。

平成27年『関西岩美倶楽部』総会を開催



4月25日(土)

浦富海岸に多くの方々を訪れる時季となりました。美しい浦富海岸の観光を楽しんでいただくため、環境省浦富自然保護官事務所や町の呼びかけでボランティアによる清掃活動が行われました。

当日集まっていたいただいた方々は、地元関係者や観光協会、FDK鳥取株式会社、町職員ら約400名。町内の東浜から大谷までの海岸一帯で、午前8時の開始式の後、約1時間汗を流していただきました。回収されたごみの量は2トン以上。皆さん、ご協力ありがとうございました。

浦富海岸ボランティア清掃 を実施しました



子育て世帯臨時特例給付金の申請を忘れずに

支給要件

支給対象者 平成27年6月分の児童手当を受給される方が対象です。

※特例給付（児童を養育している方の所得が児童手当の所得制限限度額以上の場合に、児童1人当たり月額5,000円を支給しているもの）を受給される方は、対象となりません。

※児童手当の認定請求を失念する等して、平成27年6月分の児童手当の対象となる児童分の支給が受けられない方についても、支給対象になり得るので、平成27年5月31日時点で住民票のある市区町村の窓口にご相談ください。

対象児童 支給対象者の平成27年6月分の児童手当の対象となる児童

支給額 対象児童1人につき3,000円

基準日 平成27年5月31日

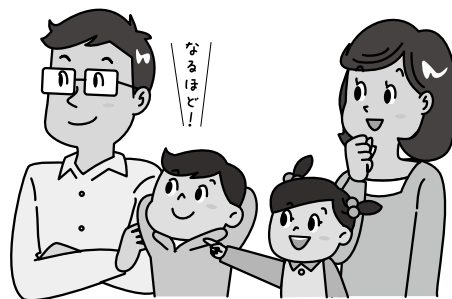

申請方法

申請先 岩美町役場住民生活課 子育て支援係 窓口

平成27年6月分の児童手当を岩美町から受給される方が対象です。

※上記以外の方で、DV被害者や児童福祉施設等に入所している児童は、岩美町で申請を受け付けることができる場合がありますのでご相談ください。

※公務員の方は、基準日（平成27年5月31日）時点で住民票が岩美町にある方が対象です（勤務先から案内がありますので、そちらもご確認ください）。

申請期間 平成27年6月1日（月）～11月30日（月）

提出書類 申請書（児童手当の現況届とあわせて郵送します）

問 ◆申請方法に関するお問い合わせ

岩美町役場住民生活課 子育て支援係 ☎73-1415

◆制度に関するお問い合わせ

厚生労働省専用ダイヤル ☎0570-037-192

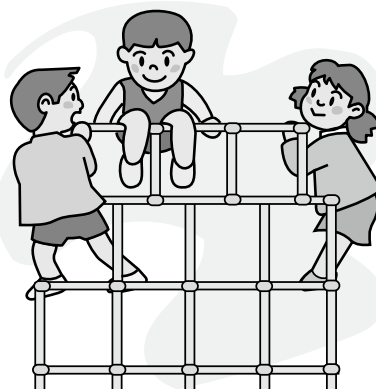
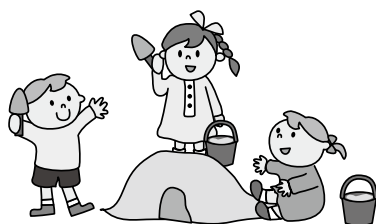

国民健康保険・後期高齢者医療保険加入中の皆さんへ 1年に1回 健康診査を受けましょう

平成27年度の健診が6月より始まります。
今年度も無料で受けられますので、この機会にぜひ健診を受けましょう！



①自己負担金・受診券について

1. 対象者
 - ・岩美町国民健康保険加入中の方
 - ・後期高齢者医療保険加入中の方
2. 自己負担金額
無 料
3. 受診券
受診対象となる方には5月末に郵送しています。
社会保険の方（協会けんぽ・共済組合など）は事業所又は加入している各種保険者にお問い合わせください。

②検査内容

基本項目

- 問診（服薬歴、喫煙歴など）
- 身体計測（体重、身長、腹囲、BMI）
- 血圧測定
- 尿検査（糖・蛋白）
- 血液検査
 - ・脂質検査
（中性脂肪、HDLコレステロール、LDLコレステロール）
 - ・血糖検査
 - ・肝機能検査（GOT、GPT、 γ -GTP）
 - ・尿酸
- 腎臓機能検査（クレアチニン）
- 貧血検査

詳細項目（医師が必要と判断したもの）

- 心電図検査
- 眼底検査

※75歳以上の方は、腹囲を除く同様の検査になります。

③健診の受診方法

各地区での集団健診

1. 地区健診日程
受診案内の日程表をご覧ください。
2. 受診するために必要なもの
保険証・受診券の2点で受診できます。

※がん検診について

1. がん検診と特定健診は別々になります。
2. 詳しくは健康対策課にお問い合わせください。

医療機関で受診される場合

1. 受診可能医療機関は受診案内に同封しておりますので、受診しようとする医療機関が受診可能かご確認ください。
2. かかりつけの医療機関で受診される場合は、医師と相談してください。
かかりつけの医療機関でない場合は、受診される前に医療機関に確認してください。
3. 受診するために必要なもの
保険証・受診券の2点で受診できます。

※無料で受診できるのは、地区健診か医療機関どちらかの受診1回のみです。



- 問** ◆健康診査・受診券に関すること
住民生活課 ☎73-1415
- ◆がん検診に関すること
健康対策課 ☎73-1322

戦没者等のご遺族の皆さんへ 第10回特別弔慰金が支給されます



●対象者

戦没者等の死亡当時のご遺族で、平成27年4月1日において、公務扶助料や遺族年金等を受ける方がいない場合に、次の順番による先順位のご遺族お一人が対象となります。

1. 弔慰金の受給権者
2. 戦没者等の子
3. 戦没者等と生計関係を有しており、かつ、戦没者等と氏が同じである
①父母 ②孫 ③祖父母 ④兄弟姉妹
4. 上記3以外の①父母 ②孫 ③祖父母 ④兄弟姉妹
5. 上記1から4以外のご遺族で、戦没者等の死亡時まで引き続き1年以上生計関係を有していた三親等内の親族

●支給内容

額面25万円、5年償還の記名国債

●請求期間

平成27年4月1日から平成30年4月2日まで

請求期間を過ぎると時効により権利が消滅し特別弔慰金を受けることができなくなりますので請求漏れのないよう十分ご注意ください。

●お問い合わせ・請求窓口

福祉課 地域福祉係 ☎73-1333

はり・きゅう・マッサージ施術費助成事業 ～平成27年度の申請受付が6月から始まります!～

●この助成事業に該当される方

平成26年の所得税が非課税の方（※世帯ではなく個人）で、岩美町に住所のある、

- ①70歳以上の方
- ②65歳以上で後期高齢者医療保険加入中の方

●助成内容

- ・1日1回につき、上限1,000円の助成が受けられる券をお渡しします。
- ・助成券の有効期限は平成28年5月31日までです。
- ・助成券の交付枚数は1ヶ月に1枚で、6月に申請された場合は12枚、7月は11枚、8月は10枚…となります。
- ・鳥取県鍼灸マッサージ師会、日本あん摩マッサージ指圧師会鳥取県支部及び鳥取県鍼灸師会に加盟している治療院（所）で利用できます。

●申請窓口

住民生活課 保険係（火・木曜は19時まで受付しています。）

●申請に必要なもの

- ・申請に来られた方の確認ができるもの（後期高齢者医療被保険者証、高齢受給者証等）
- ・印鑑（認印）

☎ 住民生活課 保険係 ☎73-1415

pre papa★mama CLASS

要予約

参加費無料



at 子育て支援センター

～マタニティライフをもっと楽しくもっと快適に～

ゆったりとおしゃべりをしながら、妊娠・出産・育児・・・などについて相談したり、情報交換をしてみませんか！？もしかしたら、何かヒントやお得な情報がゲットできるかも！！パートナー又はご家族（祖父母等）の方もぜひご参加ください。

妊“○”体験
できます!!



妊娠・出産コース

日時 平成27年 6月10日(水)

平成27年 12月12日(土) 午後1時30分～午後3時

内容 妊娠・出産期の体調トラブル対処法

岩美町の **お♥得** 子育て情報

みんなの広場（集団相談）&カフェタイム

妊娠中の
食事レシピ
紹介

妊娠中に
気をつけたい
感染症

出産・育児コース

日時 平成27年 9月26日(土)

平成28年 3月9日(水) 午後1時30分～午後3時

内容 赤ちゃんとの生活

月齢や年齢に合わせた遊び方

みんなの広場（集団相談）&カフェタイム

SWEET & TEA

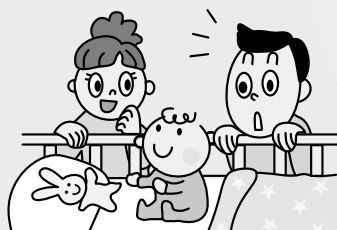

おっばい相談
(母乳育児)

泣いた時の
対処方法



- * 全回に助産師・保健師・保育士が参加！！
- * 各回定員10組程度（おひとり様大歓迎★）
- * 場所は子育て支援センターです

予約や詳しいお問い合わせ

* 住民生活課 子育て支援係

☎73-1415

* 子育て支援センター

☎72-2922

中学校教科用図書 展示会開催

平成28年度から中学校で使用する教科書を選定するにあたり、検定済教科書の展示を下記の日程で行います。

期間 6月12日(金)～7月9日(木)

会場 中央公民館2階ギャラリー

問 教育委員会事務局 ☎73-1301



マイバッグ作製講習会を 開催します

リサイクル事業推進の一環として、リフューズ(不要な物は断ること)によるごみ減量化が効果的であることから、レジ袋の削減及びマイバッグ利用促進のため、マイバッグ作製講習会を下記の日程で開催します。お気軽にご参加ください。

内容 不要な傘を利用したマイバッグ作製講習会

とき 6月9日(火)午後1時～午後3時

6月10日(水)午後1時～午後3時

ところ 役場1階 町民ホール

問 環境水道課 ☎73-1567

鳥取保健所では、無料・匿名でエイズ検査をしています (性感染症・肝炎ウイルス・風しん抗体価検査も併せて実施)

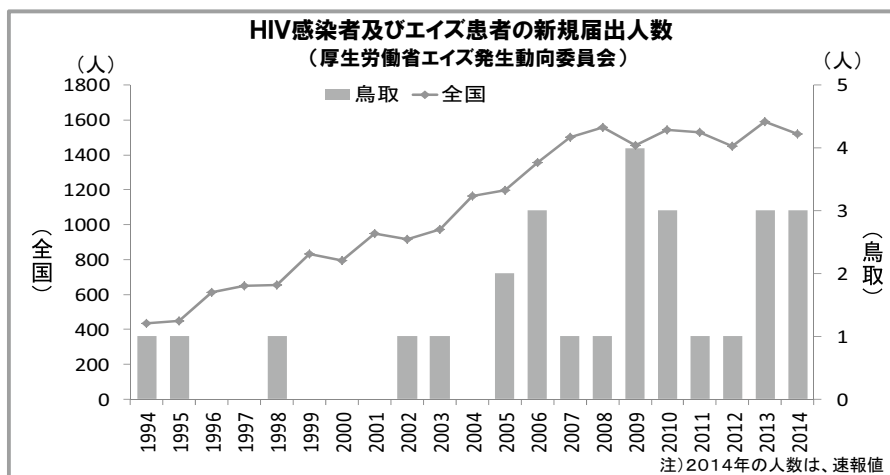

○日本では、1日に4人がHIV/エイズに感染・発症しています。鳥取県でも2005年以降、毎年HIV感染または、エイズと診断された方がいます。

○今やエイズは他の慢性疾患と同様、「コントロールできる病気」となりました。発症前に治療を開始すれば、進行を遅らせることができます。

○エイズのような性に関わる病気はデリケートな問題ですが、人から人へ感染する病気です。一人ひとりが感染予防に心がけましょう。

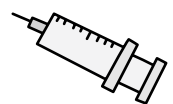

検査のご案内

定例検査日時 (要予約)

日にち 毎週月曜日【祝日の場合、翌日実施(ただし、祝日の場合を除く)】

時間 午後1時30分～午後3時30分

臨時検査日時 (予約不要)

【夜間検査】

日にち 6月1日(月)・12月7日(月)

時間 午後6時～午後8時

【休日検査】

日にち 6月7日(日)・12月12日(土)

時間 午後1時30分～午後3時30分

検査内容

●定例検査及び臨時検査では、以下の採血による血液検査を実施します。

1. HIV検査(迅速検査または通常検査)：無料・匿名
2. 性感染症検査(梅毒・クラミジア)：無料・匿名
3. 肝炎検査(B型・C型)：無料
4. 風しん検査

一部有料(臨時検査時は、無料対象者のみ実施)
(無料対象者)

- ①妊娠を希望する女性、②妊婦の夫、
③妊婦または妊婦を希望する女性と同居している方

検査場所

東部福祉保健事務所(鳥取保健所)1階

問 鳥取県東部福祉保健事務所(鳥取保健所)
健康支援課医薬・疾病対策担当
☎22-5694

かきつばた

介護予防とは？

●介護が必要な状態にならないように、元気なうちから、体や心の機能を維持・改善していくための取り組みです。

(具体的には)

- ・運動をする
- ・バランス良く食べる
- ・口の健康を保つ
- ・心の健康に気を付ける
- ・趣味を持つ
- ・外に出掛ける
- ・家事をする
- ・健診を受ける

⇒介護予防に取り組むことで、老化の進行を防ぎ、自分でできることの範囲を広げていくことができます。

町では、4月に、65歳以上の介護認定を受けていない方を対象に、体や心の状態を確認し、お勧めしたい介護予防の取り組みをご案内するために「基本チェックリスト」を送付しました。回答いただいた方には、6月中に、個別に介護予防教室等をご案内する予定です。

元気に過ごすためには、特に、外出して人と交流したり、体を動かすことが効果的ですが、出掛けるところが少ない、なかなか1人では続けられない、という方もあるかと思います。そこで、今回は、皆さまに少しでも気軽に介護予防に取り組んでいただけるよう、町内4個所で行われている「にこにこ体操サークル」について、ご紹介します。

にこにこ体操サークル

〈対象〉概ね65歳以上の方

〈講師〉フィットネスじゃんぐるインストラクター

〈持ち物〉タオル・水分補給用の飲みもの・料金500円

立ち座りが楽になり、転ばないための体作りをします！！

会場	日時	送迎バス対象地域
すこやかセンター	毎週火曜日 午前10時～11時	東地区、浦富地区、田後地区
大岩交流センター	毎週金曜日 午後2時～3時	大岩地区、網代地区、河崎、太田、本庄
【H27年4月～新規】文化センター	毎週水曜日 午後2時～3時	蒲生地区、小田地区、真名、白地、長谷、宇治 恩志、高山、新井
老人福祉センター	毎週金曜日 午前10時～11時	※送迎バスはありませんので、各自でおいでください。

※申し込みは必要ありません。都合のつくときに、お気軽にご参加ください。

※送迎バスを利用される方は詳しい時間を、ホームページをご覧ください。下記までお問い合わせください。



〈参加者の声〉

- ・来たら動けるようになった。
- ・やっぱり、せないけん。
- ・足が軽くなった。
- ・膝や腰の調子が良くなった。
- ・人と喋るのは楽しい。

★体をいきいきと元気に保ち、“にこにこ”と笑顔になれるサークルです。ぜひ、ご参加ください。

●そのほか、専門のスタッフが地域のサロンや、各種団体、グループ等に出掛け、運動、口腔、栄養等の講話や実技を実施します。詳しくは、下記まで、お問い合わせください。

問い合わせ先：岩美町地域包括支援センター（福祉課内）

☎72-8420

2015
6月

岩美町行事カレンダー

問合せ先：★健康対策課 ●民生生活課 ■福祉課 ◆子育て支援センター ◎総務課 ○社会福祉協議会

日	月	火	水	木	金	土
31	1	2 ■筋力アップ教室 (4回目)	3	4 ■介護者家族交流会 井戸端会議 ◆親子ふれあい遊び (ちまきづくり)	5 ◎消費生活相談 ○心配ごと・人権・行政 相談	6
7	8	9 ★セツト健診(網代) ■筋力アップ教室 (5回目) ◆絵本の読み聞かせ	10	11 ■認知症予防 あった かハートサロン ◆すくすくひろば 【おでかけの日】	12 ◎消費生活相談	13
14	15 ○心配ごと・人権・行政 相談 ★こころの健康相談日 ＆すこやか健康相談日	16 ●6歳児歯科健診 ■筋力アップ教室 (6回目) ◆絵本の読み聞かせ	17 ■物忘れ相談日	18 ◆すくすく測定日・誕 生会	19 ◎消費生活相談 ★ウオーキング教室	20
21	22	23 ●6・7か月児健康診 査・BCG接種 ■筋力アップ教室 (7回目) ◆子育て講座【子育て 支援について】	24	25 ■認知症予防あったか ハートサロン ○心配ごと・人権・行政相談 ◆おやつ作り ★エクスサイズ講座 (運動教室)	26 ◎消費生活相談 ★セツト健診(田後)	27
28	29	30 ■筋力アップ教室 (8回目) ★セツト健診(蒲生)	1 ★セツト健診(浜浦富、 相谷、牧谷)	2 ■ほのぼのの教室(1回 目)(認知症予防教室) ◆絵本の読み聞かせ	3 ◎消費生活相談	4

※詳しい行事内容・連絡先は裏面でご確認ください

健康づくり

6月	9火	★セツト健診(特定健診、胃・大腸・肺・子宮がん検診) 会場/網代漁科センター 受付/午前8時30分～午前10時 対象/網代地区
15月	★こころの健康相談日&すこやか健康相談日 会場/岩美すこやかセンター 時間/午前9時30分～午前11時 対象/となたでも	
16火	●6歳児歯科健診 会場/岩美すこやかセンター 受付/午後1時15分～午後1時30分 対象/平成21年4月2日～平成21年6月30日生まれ	
19金	★ウォーキング教室 会場/岩美すこやかセンター 時間/午前10時～午前11時30分 対象/となたでも	
23火	●6・7か月児健康診査・BCG接種 会場/岩美すこやかセンター 受付/午後0時45分～午後1時 対象/平成26年11月1日～平成26年12月31日生まれ	
25木	★エクササイズ講座(運動教室) 会場/岩美すこやかセンター 時間/午前10時～午前11時30分 対象/となたでも	
26金	★セツト健診(特定健診、胃・大腸・肺・子宮がん検診) 会場/田後コミュニティセンター 受付/午前8時30分～午前10時 対象/田後地区	
30火	★セツト健診(特定健診、胃・大腸・肺・子宮がん検診) 会場/蒲生活性化施設(一寸法師の館) 受付/午前8時30分～午前10時 対象/蒲生地区	
7月	1水 ★セツト健診(特定健診、胃・大腸・肺・子宮がん検診) 会場/緑地管理中央センター 受付/午前8時30分～午前10時 対象/浜浦富、相合、牧台地区	

※都合により、日程を変更させていただくことがあります。ご了承ください。
問い合わせ先

●は住民生活課 ☎73-1415 ★は健康対策課 ☎73-1322

介護予防

6月	2火	筋力アップ教室 4回目 会場/岩美すこやかセンター 時間/午後2時～午後3時30分 対象/参加決定者
4木	介護者家族交流会 井戸端会議 会場/雨滝、殿ダムに出掛けます。 時間/午前10時30分～午後2時30分 対象/事前に申し込みいただいた方	
9火	筋力アップ教室 5回目 会場/岩美すこやかセンター 時間/午後2時～午後3時30分 対象/参加決定者	

11水

認知症予防 あったかハートサロン
●会場/たきさん温泉
時間/午前10時～午前11時30分
●会場/岩美町社会福祉協議会
時間/午後2時～午後3時30分
対象/65歳以上の方(初めてのの方は事前にお申込みください)
問い合わせ先/岩美町社会福祉協議会 ☎72-2500

16火

筋力アップ教室 6回目
会場/岩美すこやかセンター
時間/午後2時～午後3時30分
対象/参加決定者

17水

物忘れ相談日
会場/岩美すこやかセンター
時間/午前9時30分～午前11時
対象/となたでも

23火

筋力アップ教室 7回目
会場/岩美すこやかセンター
時間/午後2時～午後3時30分
対象/参加決定者

25木

認知症予防 あったかハートサロン
●会場/たきさん温泉
時間/午前10時～午前11時30分
●会場/岩美町社会福祉協議会
時間/午後2時～午後3時30分
対象/65歳以上の方(初めてのの方は事前にお申込みください)
問い合わせ先/岩美町社会福祉協議会 ☎72-2500

30火

筋力アップ教室 8回目
会場/岩美すこやかセンター
時間/午後2時～午後3時30分
対象/参加決定者

7月 2水

ほのぼの教室 1回目(認知症予防教室)
会場/岩美すこやかセンター
時間/午前10時～午前11時30分
対象/参加決定者

7火

筋力アップ教室 9回目
会場/岩美すこやかセンター
時間/午後2時～午後3時30分
対象/参加決定者

8水

介護者家族交流会 井戸端会議
会場/岩美すこやかセンター
時間/午後1時30分～午後2時30分
対象/となたでも

9木

認知症予防 あったかハートサロン
●会場/たきさん温泉
時間/午前10時～午前11時30分
●会場/岩美町社会福祉協議会
時間/午後2時～午後3時30分
対象/65歳以上の方(初めてのの方は事前にお申込みください)
問い合わせ先/岩美町社会福祉協議会 ☎72-2500

※都合により、日程を変更させていただくことがあります。ご了承ください。
問い合わせ先
福祉課 ☎73-1333 地域包括支援センター ☎72-8420

行事

6月 5金
心配ごと・人権・行政相談
会場/岩美町社会福祉協議会
時間/午前9時～正午
問い合わせ先/岩美町社会福祉協議会
☎72-2500

6月 5金
消費生活相談
会場/役場2階中会議室
時間/午前9時～午後4時
電話相談/☎73-1444
問い合わせ先/役場総務課
☎73-1411

すくすくひろば

6月 4木
親子ふれあい遊び(ちまぎづくり)

9火
絵本の読み聞かせ

11水
すくすくひろば【おでかけの日】

16火
絵本の読み聞かせ

18木
すくすく測定日・誕生会

23火
子育て講座【子育て支援について】

25木
おやつ作り

7月 2水
絵本の読み聞かせ

7火
親子ふれあい遊び(七たまつり)

pre papa★mama CLASS
♥妊娠・出産コース♥

平成27年6月10日(水)

(時間) 午後1時30分～午後3時
(場所) 子育て支援センター



※都合により、日程を変更させていただくことがあります。ご了承ください。
尚、上記の火、木曜日の活動は、午前10時から正午に行っています。

会場/子育て支援センター
開設時間/月～金：午前10時～午後1時～4時
対象/乳幼児とその保護者
問い合わせ先
子育て支援センター ☎72-2922

平成27年度

鳥取県介護支援専門員 実務研修受講試験のおしらせ

1 日程及び時間

試験日	10月11日（日）午前10時開始	
試験会場	東部	鳥取県立福祉人材研修センター（鳥取市伏野1729-5）
	中部	北栄町北条農村環境改善センター（東伯郡北栄町田井7-1）
	西部	鳥取大学医学部 記念講堂（米子市西町86）
		米子市ふれあいの里 大会議室（米子市錦町1丁目139-3）
		米子コンベンションセンター 第6、7会議室（米子市末広町294）
		西部総合事務所 講堂（米子市糺町1-160）
	米子商工会議所 大会議室（米子市加茂町2-204）	

2 受験申込

項 目	日 程 等
(1) 試験案内・受験申込書配布	①時期：6月3日（水）から
	②場所：県庁（長寿社会課）・各福祉保健局・各市町村（介護保険担当課）・各市町村社会福祉協議会・鳥取県立福祉人材研修センター ※6月1日（月）鳥取県社会福祉協議会より発送予定
(2) 受験申込受付	①時期：6月8日（月）～7月8日（水）まで
	②場所：鳥取県立福祉人材研修センター
	③方法：持参又は郵送
	（郵送の場合は7月8日（水）当日消印有効）

（注）受験申込の時期について変更がある場合は、決定次第別途連絡します。

☎ 鳥取県社会福祉協議会 福祉人材部 担当/福光 ☎59-6336 FAX 59-6341
 福祉課 高齢者福祉係 ☎73-1333
 岩美町社会福祉協議会 ☎72-2500

農業委員会だより

Agri Culture

第 98 号

問い合わせ
農業委員会事務局
☎73-1586

平成27年度 第2回農業委員会総会

（平成27年5月14日開催）

- 【議事】・農地法第3条許可 3件 9筆
 ・農用地利用集積計画決定 134件 200筆
 ・農用地利用配分計画協議 5件 188筆
 ・農業委員会活動の点検・評価及び活動計画の決定

- 【報告】・合意解約
 ・公共事業附帯施設の一時転用報告

総会は原則月1回開催します。申請等の締め切りは、前月24日（転用に関するものは20日）です。ただし、総会日程や休日等の関係で多少前後することがあります。

用語解説

農業委員会活動の点検・評価及び活動計画

事務の適正実施や透明性確保のため、年に一度活動の点検・評価及び目標とその達成に向けた活動計画を作成するもの

6月1日は 「人権擁護委員の日」です



岩美町では6月1日に
特設相談所を開設します。
ひとりで悩まずにご相談ください



人権擁護委員法が昭和24年6月1日に施行されたことを記念して、毎年6月1日を「人権擁護委員の日」として、活動をしています。

女性・子ども・高齢者等をめぐる人権の問題や近隣とのトラブルなど、身近なことで困っていることはありませんか？岩美町では5人の人権擁護委員が皆さんとともに問題解決のための方法を一緒に考えます。

相談は無料で、秘密は厳守されますので困ったことがありましたら一人で悩まずお気軽にご相談ください。

開設場所 役場 大会議室

開催日時 平成27年6月1日（月）

午前9時～12時

※ 人権擁護委員とは、住民の人権が侵害されないように配慮し、人権を擁護するために法務大臣から委嘱を受けて活動している民間の人たちです。

平成27年度
キャッチフレーズ



かける イコール
「地域力 × 女性力 =
無限大の未来」

毎年6月23日から29日までの1週間「男女共同参画週間」を実施しています！

今年度のキャッチフレーズは「地域力 × 女性力 = 無限大の未来」です。みなさんの地域では女性の力は発揮されていますか？女性が元気の地域は地域も元気！職場・学校・地域・家庭で、男性と女性がそれぞれの個性と能力を発揮できる社会を実現するためには、みなさん一人ひとりのチカラが必要です。女性だからとか男性だからとか性別の枠にとらわれないで、生き生きと毎日をすごせる社会となるよう、この機会に男女のパートナーシップについて考えてみませんか？

期間中は町立図書館内に「男女共同参画コーナー」を開設していますのでぜひお立ち寄りください！

よりん彩活動支援事業『公開講座』

ドキュメンタリー映画 「何を怖れる」 シネマリレー in鳥取

上映会 & 上野千鶴子さんを囲んでトーク

日時 平成27年6月12日(金)

午後6時～(上映会)

場所 岩美町中央公民館

第1研修室

入場料 無料

主催 岩美町女性団体連絡

協議会

☎ 岩美町女性団体連絡協議会

事務局 (役場総務課内) ☎73-1411



「子どもの人権110番」 強化週間



専用相談電話



☎ 0120-007-110

(全国共通：無料)

「いじめ」を受けて学校に行きたくない、親から虐待されている、でも誰に相談していいかわからない…。もしもそんな苦しみを抱えていたら、一人で悩まずに、「子どもの人権110番」へお電話ください。相談は無料、相談内容の秘密は守ります。

実施期間 平成27年6月22日（月）～28日（日）

受付時間 平日

午前8時30分～午後7時

土曜日・日曜日

午前10時～午後5時

2015年度部落解放講座のお知らせ

●テーマ 「部落」・「差別」って何？●

自分たちが思ってきた「差別」って何なのでしょう。「部落」って何なのでしょう。
もう一度立ち止まって考えてもいい時期ではないでしょうか。

開催場所 岩美町文化センター

年間スケジュール

① 2015年6月5日(金) 午後7時～8時30分

講師 鳥取県ケータイ・インターネット教育推進員 法務省人権擁護委員 ^{いまだ}今度 ^{たまみ}珠美 さん
演題 「ネットで何が起きているのか知っていますか？」～ネット上で起こる人権侵害について考えましょう～

② 2015年7月4日(土) 午後1時30分～3時

講師 ペアレントメンター^{とっとり}鳥取キャラバン隊^{たい}のみなさん
演題 「発達障がいってなあに？」

③ 2015年8月28日(金) 午後7時～8時30分

講師 (公財)鳥取市人権情報センター ^{きぬがさ}衣笠 ^{なおき}尚貴 さん
演題 「部落問題を考える」

④ 2015年9月4日(金) 午後7時～8時30分

講師 ミオファティリティクリニック看護師 ^{はやま}葉山 ^{みきこ}美紀子 さん
演題 「思春期と向き合う」～このイライラは何だろう～

⑤ 2015年10月17日(土) 午後1時30分～3時30分

講師 はばたき人権文化センター所長 ^{やました}山下 ^{ちゆき}千之 さん
演題 「地域で子育てまちづくり」～こどもの人権を考えながら～

⑥ 2015年11月6日(金) 午後7時～8時30分

講師 元共同通信記者・市民活動家 ^{どい}土井 ^{よしひら}淑平 さん
演題 「原発の下請労働者の話・ウラン採掘の労働者の話」

⑦ 2015年12月5日(土) 午後1時30分～3時

講師 鳥取市立岩倉小学校教諭 ^{はしもと}橋本 ^{としひろ}智洋 さん
演題 「同和教育から学んだこと」

問 岩美町文化センター ☎72-1931(FAX兼)

こんにちは 訪問看護ステーションです

訪問看護をご存じですか？

訪問看護とは看護師が療養中の方のお住まいを訪問し、ご本人やご家族の心配事などを伺って、療養生活がスムーズにできるように、健康状態や病状観察、治療の状況、社会生活への不安などを総合的に判断し、必要な支援や看護を行い、その人らしく生活ができるようになるために行うサービスです。



訪問看護サービスの内容

病状の観察

病気や障がいの状態、体温、脈拍、血圧などをチェックし、異常の早期発見

在宅療養のお世話

身体の清拭、洗髪、手浴、足浴、入浴介助
口腔ケア、内服管理、
排泄介助（陰部洗浄、おしめ交換）

医師の指示による医療処置

カテーテル管理（胃ろう、尿留置カテーテル）
点滴、インシュリン、吸引
排泄管理（自己導尿、人工肛門、浣腸）



床ずれの予防、処置

床ずれ防止の工夫や指導
床ずれの処置
エアマットなどの選択や助言

医療機器の管理

人工呼吸器、在宅酸素などの管理

ターミナルケア

がん末期や終末期を自宅で過ごせるよう支援

介護予防

健康管理、低栄養や運動機能低下を防ぐアドバイスなど

ご家族への介護支援、相談

介護方法の助言、病気や介護の不安の相談など
介護用品の相談
地域、社会資源の相談
他職種、他機関との連携

在宅でのリハビリテーション

拘縮予防や筋力低下予防と維持
嚥下機能訓練など

訪問看護ステーションの特色

- * 緊急の場合にも、24時間365日対応します。かかりつけ医と連携し病状の観察、緊急処置などを行います。
- * 医療処置が必要な方の療養生活を支えます。
- * 最期までご家族と家で過ごせるよう支援します。ご本人やご家族が不安なく過ごせるよう、医師と連絡を密にとり、疼痛の管理、症状の緩和などに適切に対応し、心のケアを行います。
- * 小児からお年寄りまで、医師が必要と認めた方々を支援します。

訪問看護についてのお問い合わせ

岩美町訪問看護ステーション
☎37-5105 (前田)

岩美病院 ☎73-1421

いずれかにご連絡ください



おくりたい 未来の自分に きれいな歯



毎年6月4日～10日は「歯と口の健康週間」です。これは、今年度の標語です。

ここでクイズです!! **大人の歯は通常何本でしょう??**

正解は、上下14本ずつで28本です。一番奥に親不知（おやしらず）が1本ずつ生えると32本となります。

ちなみに今、ご自身の口の中に、歯が何本あるか御存知ですか？

健康的な生活をしていくためには、自分の口から食べ物を食べていくことが大切です。むし歯や歯周病などによって、歯が抜けてしまう方もいると思います。定期的に歯医者さんで健診などをしてもらいながら、未来の自分に1本でも多くきれいな歯を残して健康的な生活を目指してみませんか??

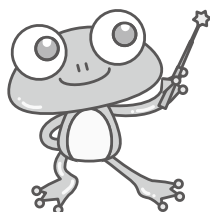

暖かくなりました。お弁当を持って出かける機会が多くなったのではないでしょう
うか？

あなたは、自分にあったサイズのお弁当箱の選び方をご存知ですか？

お弁当箱を選ぶときは、お弁当一食当たりの熱量(kcal)＝お弁当の容量(ml)です。

【例えば、600kcalなら、600ml容量のお弁当箱を選ぶ】

1日に必要とされるエネルギーの1/3をお弁当でとるには、理想的には
幼児で約500kcal、成人女性 約600kcal、成人男性 約700kcalが必要です。

自分のエネルギー量と同じ容量のお弁当箱を選びましょう。

3 : 2 : 1

栄養バランスのよいお弁当を作るポイントは **主食 副菜 主菜** です。

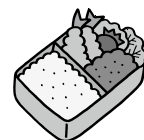

3 ごはん	1 主 菜
	2 副 菜

※どうしてもハンバーグやウインナーなど主菜が多くなりがちですが、すきまをトマトやブロッコリーなど野菜でかざって、野菜もたくさん食べましょう。

カルシウム卵焼き

卵1個・小松菜1本・アスパラ 半分をそれぞれみじん切りにして、ちりめんじゃこ小さじ1/2・ベビーチーズ1個・ごま少々・マヨネーズ、だし少々を混ぜて焼く



☆毎年6月は食育月間です。食についてちょっと考えてみませんか??

人権学習 シリーズ 134

食物連鎖に思う

先日、あるテレビ番組を見ていたら、東京都多摩川に鮎が帰ってきたという内容でした。一時期、大変汚れた多摩川でしたが、住民や関係者の方々の努力できれいな川になってきて、鮎が増えてきているということでした。

川は家庭排水等の影響もあり、多少水温も上がり藻の生えやすい環境になったそうですが、鮎はもともと藻等を食用とするため、食料も豊富で生育環境も適した環境になったそうです。

ところが、鮎の増加と同時に、鮎を食用する鳥たちが増え、鮎を食料にしているそうです。必死で川の中を泳ぐ鮎たちが鳥たちに食べられている姿はかわいそうでしたが、これも食物連鎖であり、仕方がないのかなと思いました。私自身も鮎の塩焼きが好物であり、鮎の命をいただいています。

ところが、映像の続きで、多摩川には元来いるはずもない肉食用の外来種の魚たちが鮎を食用として

いる姿も見ました。人間の身勝手に、飼育された外来種の魚たちが飼育ができなくなると川に放置され、川の生態を変えてしまっているのです。このままの状態では、鮎が少なくなると、きれいな多摩川がなくなることだってあるそうです。将来の多摩川のあり方は、そこに住む人々たちのあり方にかかっているそうです。

私たち人間をはじめとする動物は、自分自身で栄養をつくることはできません。他の動物や植物を食料として生き続けています。人間の身勝手さで適した食物連鎖以上に生態を変えてしまうことで、しっぺ返しをくうのは、人間ではないでしょうか。

人類が生き続けるためには、緑豊かな環境が必要不可欠です。自然を大切にしたり過度な争いや人工化をしたりすることは、人々にとって、人類にとって幸せにつながらないのではないかと考えるひとときでした。
(人権教育推進員)

公民館 だより

No. 455

問い合わせ先
岩美町中央公民館
☎72-0510
FAX73-1440

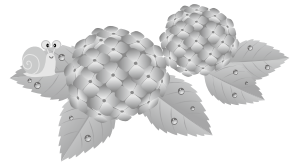

☆料理講習会

今年度の料理講習会の予定が決まりました。
6月18日(木)、7月16日(木)、9月17日(木)、
10月21日(水)、11月25日(水)、12月16日(水)
の6回です。

第1回目のテーマは

「酵素パワーで元氣レシピ」

今大注目の発酵食品。たっぷり含まれる酵素が腸内環境を整え、ダイエットや免疫力向上などの効果があると言われています。

毎日の食事に上手に取り入れて、健康と美しさを手に入れましょう！



日時 6月18日(木) 午前10時〜

場所 中央公民館 実習室

参加費 500円(材料費)

持参するもの エプロン・米0.5合

定員 30名

申込期限 6月11日(木)

申込先 中央公民館 (☎72-0510)

※事前にお申込みが必要です。定員になり次第締め切りますが、ご了承ください。

みんなでおどろろ 祭りの民踊

民踊普及講習会

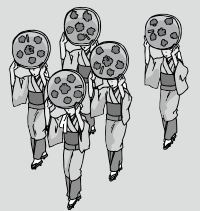

主催 鳥取県民踊指導者連盟

後援 鳥取県、岩美町教育委員会、(株)新日本海新聞社 等

全国各地に古くから伝承されてきた日本民踊をみんなで踊り、日本民踊の素晴らしさや楽しさを体験し、各地域に踊りの輪の拡大、普及を図る目的で行われます。県内3箇所で開催が予定されていますが、そのうちの一回が下記のとおり岩美町で開催されます。参加費は無料です。子どもから大人までどなたでも参加できますので、ぜひご参加ください。

日時 6月27日(土) 午後1時30分〜3時30分

場所 町民体育館

※運動のできる服装、室内シューズ ※問合わせ先 ☎22-5110 鳥取県民踊指導者連盟

☆いわみ高齢者大学

【第2回学習会】

日時 6月12日(金) 午前9時30分から

場所 町民体育館

内容 「体力測定」

自分の体を知ろう

※銭太鼓をご持参ください。

※今回の自主学習クラブ活動は手品クラブのみ行います。他のクラブ活動はありません。

【第3回学習会】

日時 6月30日(火) 午前9時30分から

場所 中央公民館

内容 演題「放送こぼれ話」

講師 元NHKアナウンサー

藤沢武氏

※午後からは手品クラブ以外の自主学習クラブ活動があります。銭太鼓と昼食をご持参ください。

☆イングリッシュパーク

【第2回学習会】

日時 6月20日(土) 午後2時から

場所 中央公民館

※当初は開始時刻を午前10時30分と連絡していましたが、諸事情により午後2時に変更します。お間違えのないようご参加ください。

持ってくる物

- ・筆記用具
- ・色鉛筆

・一回目の学習会でもらったノート



岩美川柳会

鼻唄で歩きはまった水溜まり

石谷美恵子

振り向けば歩いた道は涙あと

山田 たぬ

達筆で堂々と誤字書いて呉れ

田口 清帆

独り者へそくりなんて考えぬ

浜岡 敏子

地球儀の真ん中に建つ俺の家

小西 幸安

地球から花火を揚げて国自慢

山下 蟹郎

オレオレが孫を名のって攻めてくる

山下 節子

孫と手を夕焼け小焼け歌う道

飯野 菫子

松かさ短歌会

出し抜けにとどろく雷鳴空をつき

犬も負けじと高き遠吠え

城戸千鶴子

高校の卒業祝いを指先に

こめて作りしいちご大福

小谷 節子

雨水なれど真冬の寒さ消雪の

工事は騒音のこして進む

安木 和代

図書館だより

No. 111

問い合わせ先 ☎72-0510

ホームページをご利用ください

☆インターネットや携帯電話から本の検索や予約ができます。

☆予約した本や雑誌が貸出可能になったら電話かメールでお知らせします。

<http://lib.iwami.gr.jp/>

注：ホームページからの予約は利用者登録が必要です。



携帯電話はこちら

— 読みメン募集！ —

こどもたちに本を読んでくださる方を募集しています。(男性の方)

こどもたちと一緒に絵本を楽しめますが。

おはなし会と切り紙教室

日時 6月28日(日)午前10時30分～

場所 中央公民館

お話 「けるけるころろ」「たなばた プールびらき」「たなばたまつり」

*七夕かざりの切り紙をします。

グラスアート講習会

日時 6月11日・25日(木) 午前9時30分～

場所 中央公民館 ★材料代が必要です。

館外貸出日程表

長者寮・里久の里・あすなる松風の郷・アサンテ幸風みなみ保育所 (第1・3火曜日)	大岩保育所 (第1・3水曜日)	浦富保育所 (第1・3木曜日)
6月2日 6月16日	6月3日 6月17日	6月4日 6月18日

*雨の日もあります。

利用案内

開館時間 月～金 午前9時～午後7時
土・日 午前9時～午後5時

休館日 祝日・毎月最終火曜日
★今月の休館日は、30日最終火曜日

- ・本は一人10冊まで2週間借りられます。
- ・予約本は連絡から1週間以内にお受け取りください。次の予約の方が待っておられます。

本は返却期限内にお返しく下さい。

- ★本は水に弱いので気をつけてください。(雨の日には袋に入れて持って来てください。)
- ★破れたときはテープを貼らないでそのまま持ってきてください。

あたらしい本

【文学】

書店ガール 碧野 圭
 維新の肖像 安部龍太郎
 還暦シェアハウス 泉 麻人
 鷹ノ目 犬飼 六岐
 断裂回廊 逢坂 剛
 大阪誕生 片山 洋一
 鬼談 京極 夏彦
 太宰治の辞書 北村 薫
 叛徒 下村 敦史
 セラプティック・ラブ 清 心海
 献灯使 多和田葉子
 奇皇后 チャン・ヨン Chol
 槐 月村 了衛
 家康の遺言 仁志耕一郎
 いまのはなんだ？地獄かな 花村 萬月
 モダン 原田 マハ
 霧の果て 藤沢 周平
 朝霧通信 保坂 和志
 手のひらの幻獣 三崎 亜紀
 殿さま狸 蓑輪 諒
 田園発港行き自転車 宮本 輝
 コンビニたそがれ堂セレクション 村山 早紀
 神の子 薬丸 岳
 少年時代 安野 光雅
 孫物語 椎名 誠

【歴史】

戦国軍師列伝 井沢 元彦
 絶頂の一族 松田 賢弥
 下中彌三郎 中島 岳志
 我が闘争 堀江 貴文

いわみ旬会

気兼ねなく生きる幸せ日向ぼこ 田淵 耕翠
 悲しみに集ひし人に余花の雨 上村いたる
 よく笑ふ少女のようなチューリップ 山田 和子
 城跡の水面に映える夕桜 川戸しげ子
 外つ国の人も謳歌し花と城 鳥井志をり
 ピチャピチャと春泥踏んで農婦去る 花井とし子
 老ひぬれど花見る心清々し 小林 里枝

イスラムの人間殺害報道に
 民の願いも無為となりしか 西村 節雄
 水仙は細く平たき葉の中を
 春呼びながら咲き出でけり 横山 芳子
 朝の陽を浴びて枝垂る寒桜
 小さき花の咲き盛りおり 井筒三重子
 花冷えの草抜く指先つめたくて
 汽笛の遠音に手もとやすめる 岩垣 明美

〔第2次試験〕

- 試験日 平成27年10月14日(水)から10月23日(金)までの間の指定する1日
- 試験地 第1次試験合格通知に併せて通知
- 試験種目 人物試験・身体検査〔最終合格発表日〕
- 平成27年11月17日(火)〔受験申込書及びパンフレットの請求、問合せ先〕
- 広島国税局 総務部 人事第二課 試験研修係
(〒730-8521 広島市中区上八丁堀6-30 ☎082-221-9211内線3743・3635)
- 又はお近くの税務署総務課へ
- 〔ホームページアドレス〕
- 国税庁 <http://www.nta.go.jp>

～体感！実感！エコのこころ～
第23回
リサイクルフェスティバル

- 日時 6月7日(日) 10:00～15:00 (雨天決行)
- 場所 リファレンいなば 鳥取市伏野2 2 2 0
- ☎0857-59-6026

見つける

よくみるとオシャレ!?
レトロなused家具たち

食べる

一度は食べたいじげの味

楽しむ

はらはらどきどきジャグリング!

作る

つくってみよう!
無料の工作体験

観る

あなたを魅了!
美しきベリーダンス

<体感！実感！コーナー>

- ・紙パック交換 紙パック10枚とトイレトペーパー1個を交換(1人2個まで)
- ・アルミ缶交換 アルミ缶(つぶさないで)10個とトイレトペーパー1個を交換(1人2個まで)
- ・再生品展示販売
- ・リサイクル工作・木工体験<無料>
- ・スタンプリリー<参加でトイレトペーパー1個>
- ・糖尿病予防啓発
- ・キャップの重さ当てゲーム<賞品あり>
- ・傘なおし
- ・子ども遊び

税務職員募集

〔受験資格〕

- 1 平成27年4月1日において、高等学校又は中等教育学校を卒業した日の翌日から起算して3年を経過していない者(平成24年4月1日以降に卒業した者が該当する。)及び平成28年3月までに高等学校又は中等教育学校を卒業する見込みの者
- 2 人事院が1に掲げる者に準ずると認める者

〔試験の程度〕

○高校卒業程度

〔受験申込方法〕

- インターネット申込み
※インターネット申込専用アドレス
(<http://www.jinji-shiken.go.jp/juken.html>)
- 郵送又は持参による申込み
※インターネット申込みができない場合は、第1次試験地を管轄する人事院地方事務局に郵送又は持参により申込書を提出
(注) 採用を希望する地域の試験を全国のどこの試験地でも受験することができません。

〔受験申込受付期間〕

- インターネット申込み
平成27年6月22日(月)9:00から7月1日(水)
(7月1日(水)までに申込データを受信完了したものに限り受け付けます。)
- 郵送又は持参による申込み
平成27年6月22日(月)から6月24日(水)
(6月24日(水)までの通信日付印有効。)

〔第1次試験〕

- 試験日 平成27年9月6日(日)
- 試験地 人事院中国事務局が管轄する試験地は、鳥取市・松江市・岡山市・広島市・山口市
- 試験種目 基礎能力試験・適性試験・作文試験
- 〔第1次試験合格発表日〕
- 平成27年10月8日(木)

**ハローワーク鳥取
出張職業相談会**

お仕事を探されている皆様

(ハローワークを利用した事のない方、ハローワークへ出向くのが困難な方などは是非ご参加ください)

〔内容〕

- *職業相談
求人情報の印刷提供
(紹介状を希望の方はハローワークで求職登録後、窓口での発行となります)
- *訓練相談
公共職業訓練・求職者支援訓練のご案内

※パソコンによる適職診断も行っております。

予約不要

日時：平成27年6月18日(木)
10:00～12:00
(受付時間11:30まで)
場所：岩美町中央公民館

- ☎ ハローワーク鳥取
☎23-2021(41#)
- 商工観光課 ☎73-1416
- 福祉課 ☎73-1333

**放送大学10月入学生
募集のお知らせ**

放送大学では、平成27年度第2学期(10月入学)の学生を募集しています。放送大学はテレビ等の放送やインターネットを利用して授業を行う通信制の大学で、働きながら学びたい、学びを楽しみたいなど様々な目的で幅広い世代、職業の方が学んでいます。

◆説明会・入学相談会◆
とき 7月11日(土)・12日(日)、8月8日(土)・9日(日)・29日(土)・30日(日)
各日とも13:00～16:00

ところ 放送大学鳥取学習センター(鳥取市役所駅南庁舎5階)
※施設見学・体験入学もできます。

☎ 放送大学鳥取学習センター(鳥取市役所駅南庁舎5階)
☎37-2351

マリエンはあなたの婚活を応援します!

独身のご子息・ご令嬢様のおられる親御様。
まずは無料相談会にどうぞお気軽にご参加ください。
(お1人ずつ対応させていただきます)

詳しくは **スタジオ昴** までお問い合わせください



☎0857-30-4330

スタジオ昴 で 検索

鳥取市南吉方1丁目112-1
営業時間 9:00～17:00
火曜日(定休日)



有料広告

ま ち の 求 人 案 内

ハローワーク鳥取受理分 (5月14日現在)

*ハローワーク鳥取に関する求人掲載しています。
引き続きインターネット検索により情報を「**役場中央玄関パンフレットスタンド**」に掲示しています。
求人がすでに採用済みとなっている場合もありますのでご了承ください。
*就職の希望・紹介状の発行・問い合わせは、**ハローワーク鳥取**(鳥取公共職業安定所 ☎23-2021)まで。

事業所	所在地	職種	賃金(円)	就業時間
岩美町国民健康保険岩美病院	浦富1029-2	正看護師(臨時)	182,900 ~ 236,300	(1)8時30分~17時15分 (2)16時30分~翌1時00分 (3)0時30分~9時00分
		正看護師(正社員)	191,300 ~ 354,000	(1)8時30分~17時15分 (2)16時30分~翌1時00分 (3)0時30分~9時00分
		薬剤師	180,300 ~ 340,000	8時30分~17時15分
株式会社 川口精工	蒲生1115	金属加工	135,000 ~ 180,000	8時30分~17時30分
株式会社 カスミ	浦富1765-1	営業・配達	150,000 ~ 200,000	8時00分~17時10分
東しん貿易株式会社	浦富260	営業及び集荷業務	161,000 ~ 161,000	8時00分~17時00分
株本建設工業株式会社 岩美営業所	岩井520	土木作業員	207,000 ~ 218,500	8時00分~17時00分

パート

鳥取県教育委員会 東部教育局	鳥取市扇町21 県民ふれあい会館内	小学校又は中学校の 非常勤講師	1,350 ~ 1,350	8時15分~15時00分
アイエム電子株式会社	鳥取市山城町 6番40号	電子部品組立(岩美工場) 《急募》	800 ~ 850	(1)9時00分~15時55分 (2)17時00分~23時55分
アカデミー代行	小田192	自動車運転代行	846 ~ 846	20時15分~1時15分
株式会社 わかば	鳥取市千代水 1丁目118	運転業務(岩美事業所)	850 ~ 850	(1)8時30分~10時00分 (2)15時30分~17時30分
		調理員(岩美事業所)	700 ~ 800	9時00分~16時00分
鳥取県庁	鳥取市東町1-220	非常勤職員(専門員/海洋生物) 山陰海岸学習館	1,312 ~ 1,312	交代制あり 8時30分~17時15分
株式会社 ベンチャードウ	鳥取市川端1丁目218	菓子製造と販売 道の駅きなんせ岩美	750 ~ 850	9時00分~18時00分 の間の5時間程度

行政書士無料相談

鳥取県行政書士会では、次のとおり無料相談を行います。当日受付、先着順です。

日 6月13日(土)

10時00分~15時00分

所 県立図書館2階 ミニ研修室
内容/相続・遺言、成年後見、帰化・在留許可等の手続きなど

問 鳥取県行政書士会事務局

☎24-2744

岩美町の可燃ごみの量

(単位: kg)

平成26年4月分	169,690
平成27年4月分	167,100
増減量	△2,590

コメント

昨年同月と比べ2,590kg減少しました。ご協力ありがとうございます。生ごみはコンポストで処理できます。容器の購入に対する補助金交付制度もあります。

問 環境水道課 ☎73-1567

リファレンいなば 6月リサイクルファクトリー・スケジュール

内容	日時	定員	費用
健康布ぞうり	6/12(金) 10:00~15:00	10人	100円
裂き織り	6/18(木) 10:00~15:00	4人	実費
PPバンドのかご作り四角	6/20(土) 10:00~15:00	10人	無料
マイバッグ	6/24(水) 10:00~15:00	10人	無料
木工ハトの置物	6/27(土) 10:00~12:00	4人	100円

※くわしくは、電話で問い合せください。
※上記以外の体験講座や、外部出張も行います。
お気軽にご相談ください。

申・問 リファレンいなば
(鳥取市伏野2220)

☎59-6026

休 月曜日(月曜日が祝日の場合は翌日)



人口と世帯 (平成27年5月1日現在)

人口	12,122人 (△17)
男	5,777人 (△9)
女	6,345人 (△8)
世帯数	4,380世帯 (△6)

世界ジオパークネットワーク加盟 山陰海岸ジオパーク！！

APGNシンポジウム 体験プレツアーを 開催します！



9月15日(火)から20日(日)の期間、山陰海岸ジオパークを舞台に『第4回アジア太平洋ジオパークネットワークシンポジウムAPGN2015』が開催されます。

このシンポジウムは、2年ごとに開催されていますが、日本で開催されるのは初めてで、アジア太平洋各国の関係者が一堂に集い、活発な意見交換を行って相互理解を深めます。

このシンポジウムに先立ち、町では、3府県を巡る体験プレツアーを開催します！

日程・コース内容は下記のとおりです。

さあ、あなたもこの機会に、世界ジオパーク加盟の山陰海岸をめぐるジオパークにふれてみましょう！

参加を希望される方は、**役場商工観光課(☎73-1416)**までご連絡ください。

- 開催日** 6月24日(水)
内容 京丹後市 (琴引浜、琴引浜鳴き砂文化館、道の駅てんぎてんぎ丹後、立岩・大成古墳群等)
- 開催日** 7月8日(水)
内容 豊岡市 (コウノトリ文化館、玄武洞公園、神鍋高原等)
- 開催日** 7月30日(木)
内容 鳥取市 (ヤサホーパーク、あおや郷土館、井出ヶ浜、子守神社、布勢の清水等)



琴引浜 (京丹後市)



玄武洞 (豊岡市)



あおや郷土館 (鳥取市)

各日とも定員は30名で参加料は無料ですが、昼食代、施設入館料は個人負担です。
参加申込受付後、参加者には詳細日程を送付させていただきます。

道の駅スタッフ募集！

7月開業の「道の駅なんせ岩美」で働いていただける方を募集しています。

職種	業務内容	勤務時間	休日	賃金
正社員	接客・魚介類加工・パッケージング・値付け・品出し業務	午前7時から午後8時までの間の8時間 *1週40時間の勤務	・週休二日制 *交代制による土・日・祝日の勤務あり ・有給休暇(就業規則による)	・月給 139,500円<高卒>～ *年齢及び経験を考慮のうえ給与と規程により決定します。 ・賞与年2回 ・通勤手当など支給要件に応じて支給

・社会保険、労働保険、退職金制度あり

部門	業務内容	勤務時間	賃金
パート	直売・物産担当	午前9時から午後7時までの間 *週25時間1日5時間程度のシフト勤務	時給700円 交通費：支給要件に応じて支給
	軽食コーナー担当	・キッチン、ホール業務	
	水産物直売担当	・接客・魚介類加工・パッケージング・品出し業務	
	農産物直売担当	・商品管理・陳列指導・POP作成など	

※雇用保険、社会保険は雇用条件に応じて加入します。 ※土・日・祝日の勤務あり

応募を希望される方は、市販の履歴書に必要事項を記入し、写真(3ヶ月以内に撮影したもの)を添付のうえ6月15日(必着)までに提出してください。(提出された書類は返却しません。)
*必ず、希望する職種を明記してください。
*面接の日程は後日お知らせします。

今月の納税 **6/30火**

- 町県民税<1期>
- 国民健康保険税<1期>
- 介護保険料<1期>

問合せ・書類提出

岩美町大字浦富675-1 岩美町役場産業建設課
道の駅整備室内 (株)いわみ道の駅 ☎73-1419



編集・発行／岩美町役場企画財政課
TEL(0857)73-1412 FAX(0857)73-1569
〒681-8501 鳥取県岩美郡岩美町浦富675-1

企画財政課電子メールアドレス E-mail kikaku@wami.gr.jp
インターネット(いわみネット) URL http://www.iwami.gr.jp/

森をまもりながら紙をつくる。



FSC 森林認証紙を使用しています。